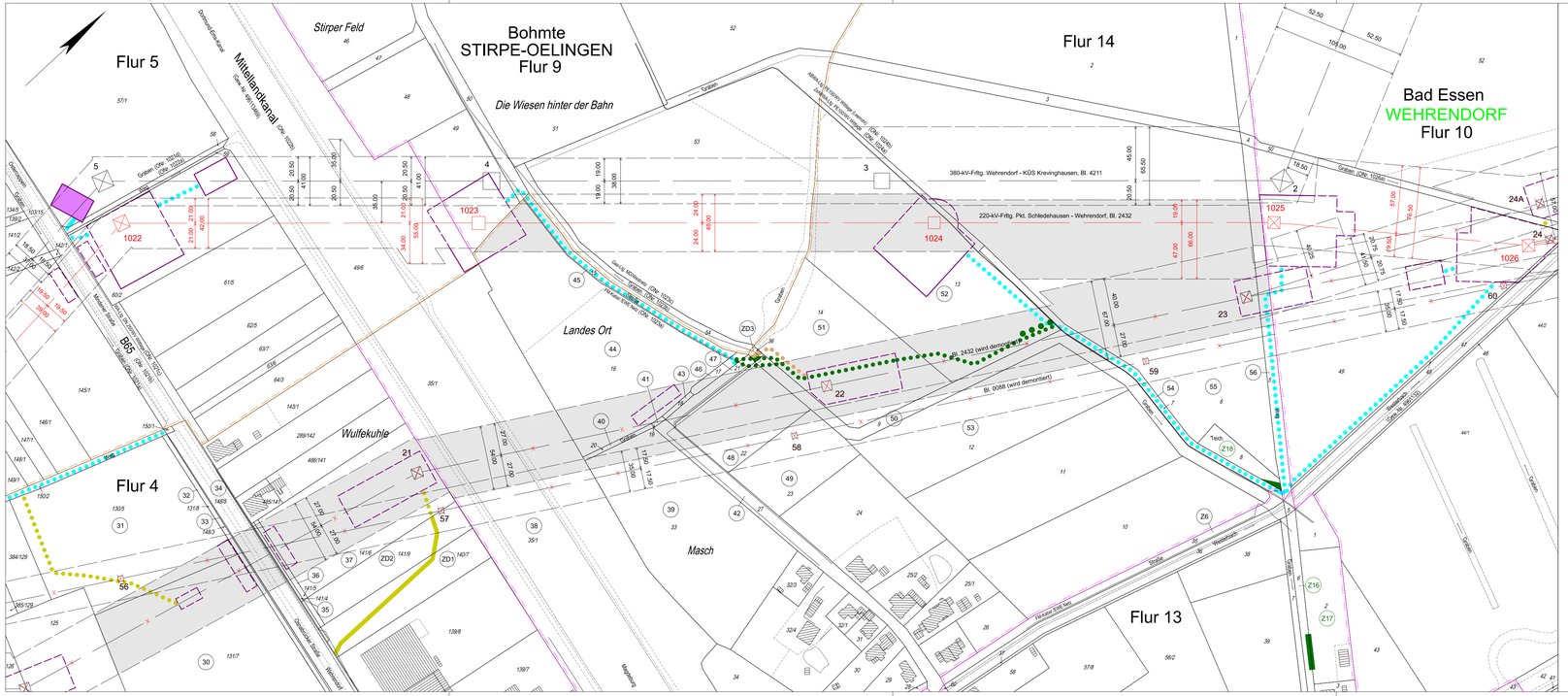
Flur 5
Flur 4
Flur 14
Flur 13
Bohmte
STIRPE-OELINGEN
Flur 9
Bad Essen
WEHRENDORF
Flur 10
Stirper Feld
Die Wiesen hinter der Bahn
Mittellandkanal
Landes Ort
Wulfekuhle
Masch
380-kV-Frltg. Wehrendorf - KÜS Krevinghausen, Bl. 4211
220-kV-Frltg. Pkt. Schledehausen - Wehrendorf, Bl. 2432
Bl. 2432 (wird demontiert)
Bl. 0088 (wird demontiert)
Graben
Weg
Straße
Weserdeich
Weserdamm
Deichschutzstraße
Hauptdeich
Deich
Hohner Eisb. bei
Mastweg
Dammweg
Dammstraße
Dammer Straße
Mittelweg
Dammer Straße
B65
Gut Hohnhorst
Gut Hohnhorst
Gut Hohnhorst