

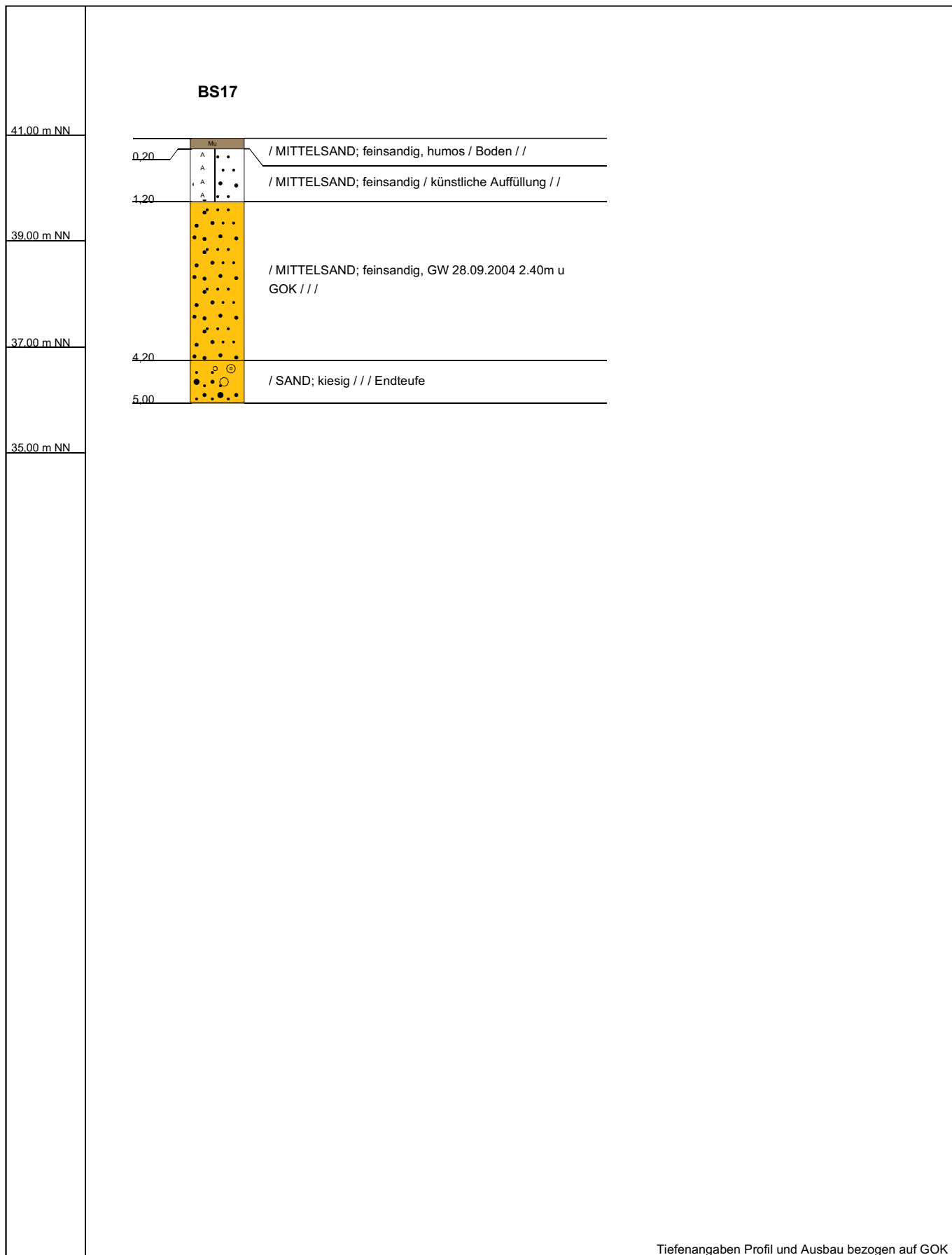

Tiefenangaben Profil und Ausbau bezogen auf GOK

Name d. Bohrg.	BS16	RW: 3575563,717	 <p>Anhang A1.4 (Seite 1)</p>
Bhrg.ID	2080535	HW: 5833364,577	
Bohrfirma/Autor	IB Marienwerder GmbH	GOK: 39,96	
Bearbeiter	K. Görlich	Datum:	
Bearb.datum	22.09.2005	Maßstab : 1:100	



Tiefenangaben Profil und Ausbau bezogen auf GOK

Name d. Bohrg.	BS17	RW: 3575268,191	 <p>ROGGE & Co. - Hydrogeologie - Carl-Zeiss-St. 2, 30827 Garbsen Telefon: 05131/46 65 -0 Telefax: 05131/ 46 65 60</p> <p style="text-align: right;">Anhang A1.4 (Seite 2)</p>
Bhrg.ID	2080536	HW: 5833459,286	
Bohrfirma/Autor	IB Marienwerder GmbH	GOK: 40,94	
Bearbeiter	K. Görlich	Datum:	
Bearb.datum	22.09.2005	Maßstab : 1:100	

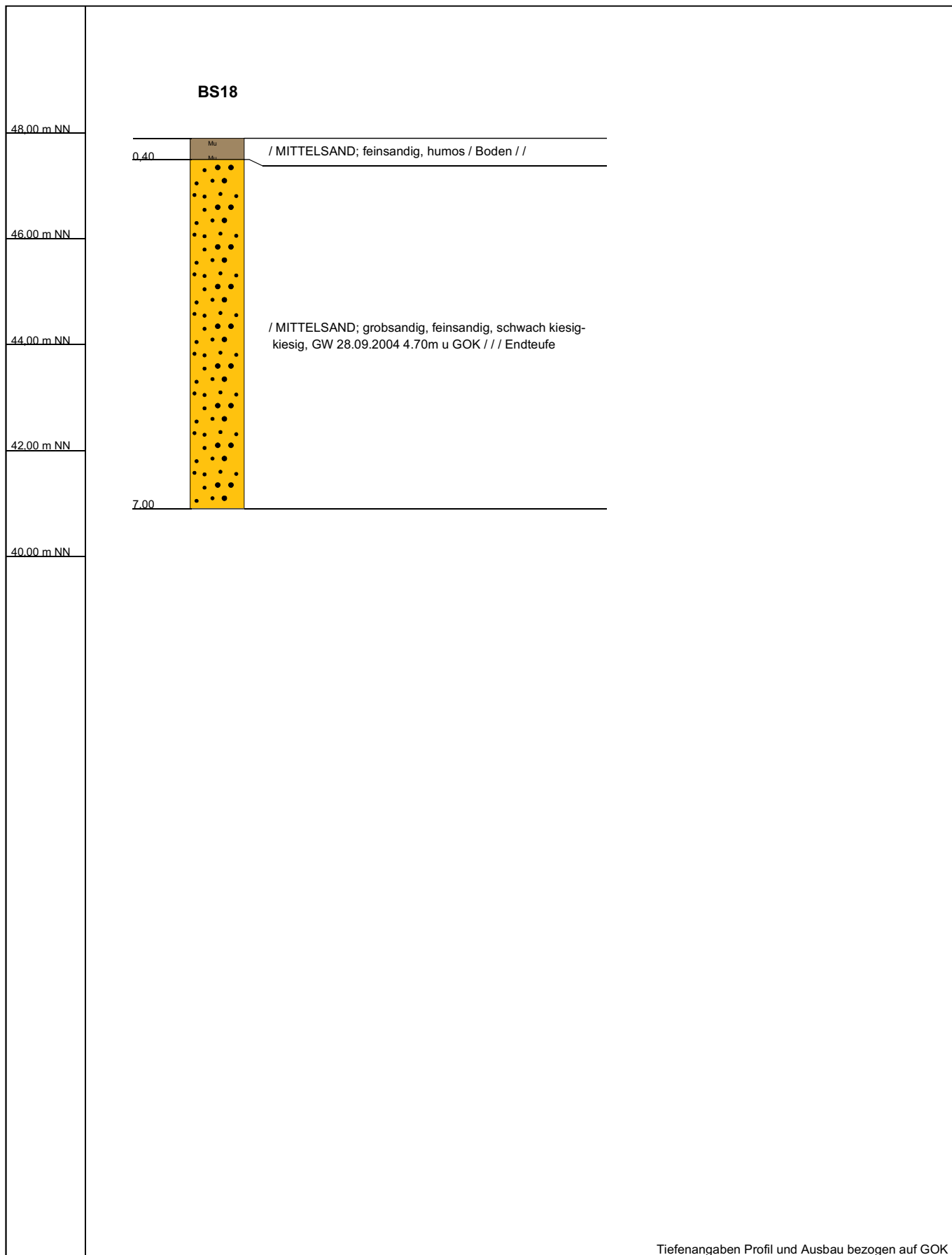

Tiefenangaben Profil und Ausbau bezogen auf GOK

Name d. Bohrg.	BS18	RW: 3575222,944	 <p>Anhang A1.4 (Seite 3)</p>
Bhrg.ID	2080537	HW: 5833619,122	
Bohrfirma/Autor	IB Marienwerder GmbH	GOK: 47,9	
Bearbeiter	K. Görlich	Datum:	
Bearb.datum	22.09.2005	Maßstab : 1:100	

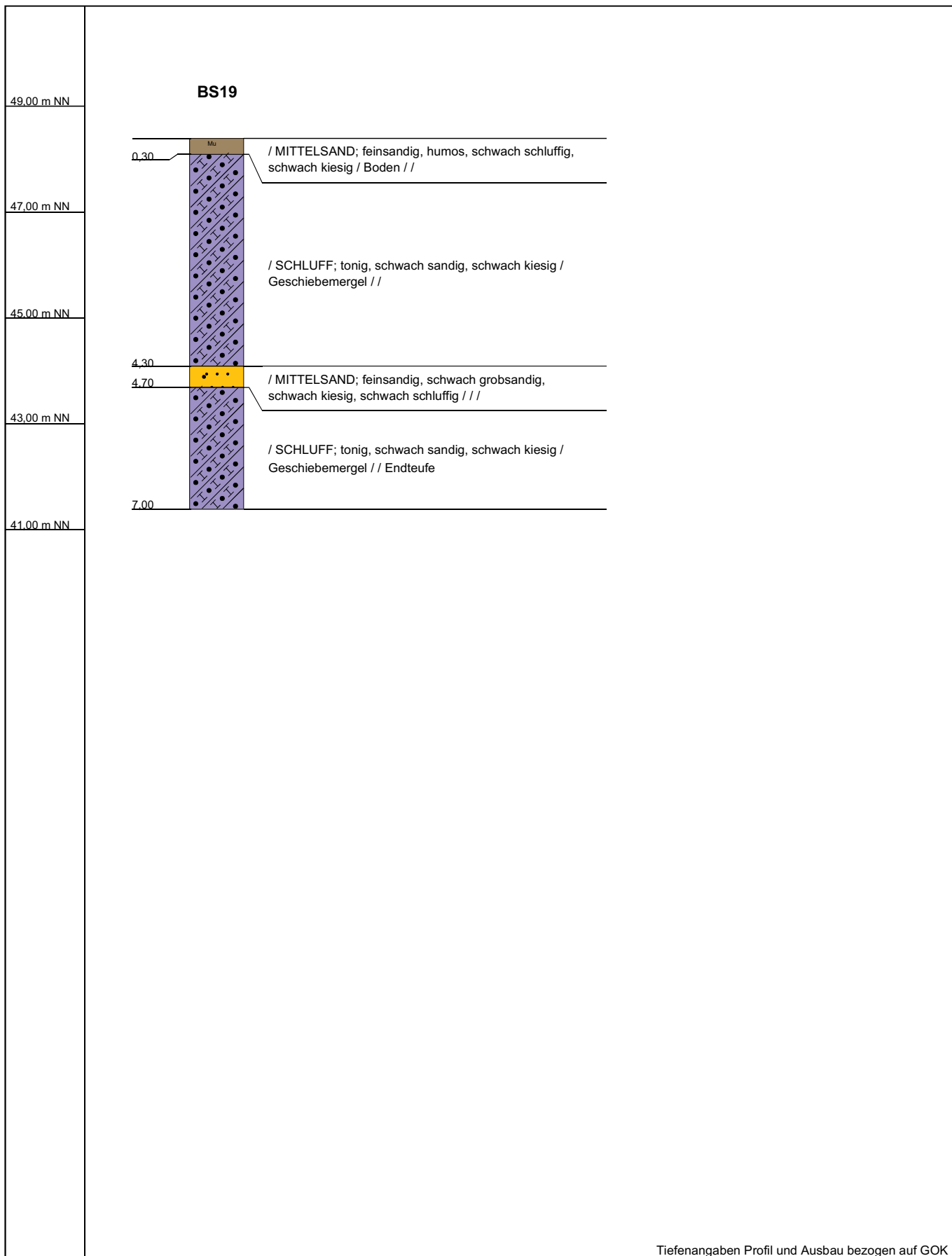

Tiefenangaben Profil und Ausbau bezogen auf GOK

Name d. Bohrg.	BS19	RW: 3575157,572	 <p>ROGGE & Co. - Hydrogeologie - Carl-Zeiss-St. 2, 30827 Garbsen Telefon: 05131/46 65-0 Telefax: 05131/ 46 65 60</p> <p style="text-align: right;">Anhang A1.4 (Seite 4)</p>
Bhrg.ID	2080538	HW: 5833759,89	
Bohrfirma/Autor	IB Marienwerder GmbH	GOK: 48,39	
Bearbeiter	K. Görlich	Datum:	
Bearb.datum	22.09.2005	Maßstab : 1:100	

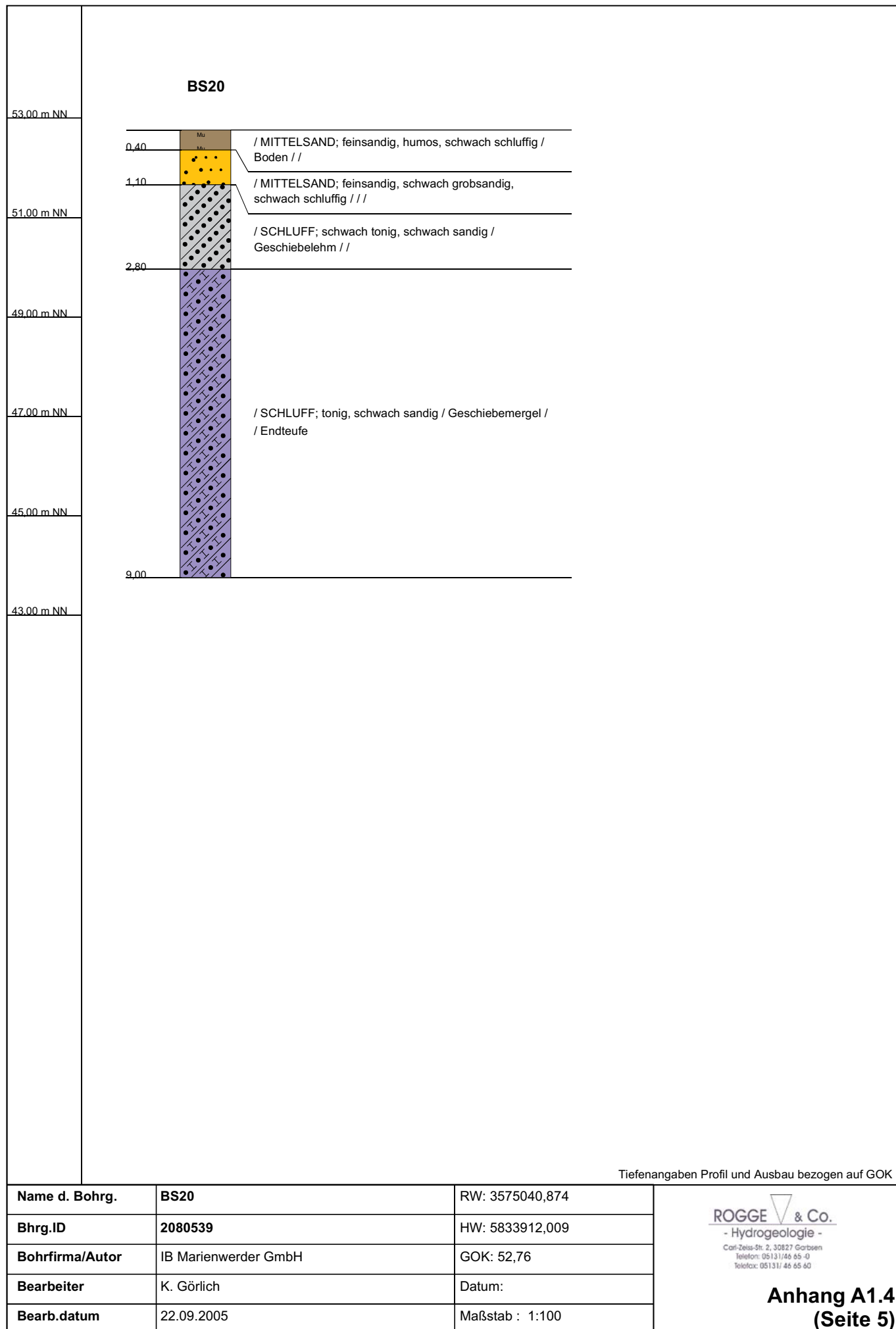

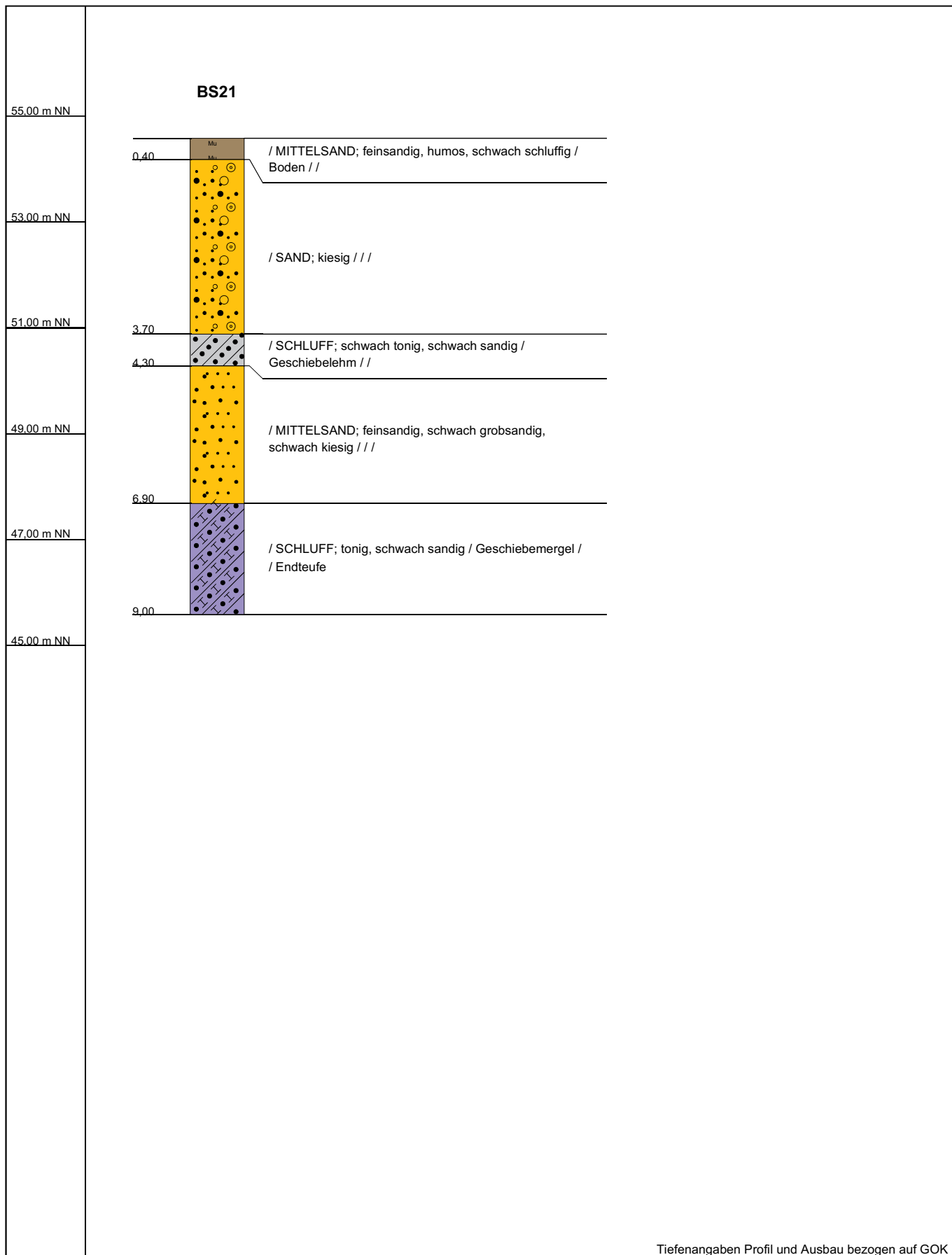

Tiefenangaben Profil und Ausbau bezogen auf GOK

Name d. Bohrg.	BS21	RW: 3574898,37	 <p>ROGGE & Co. - Hydrogeologie - Carl-Zeiss-St. 2, 30827 Garbsen Telefon: 05131/46 65 -0 Telefax: 05131/ 46 65 60</p> <p style="text-align: right;">Anhang A1.4 (Seite 6)</p>
Bhrg.ID	2080522	HW: 5834020,074	
Bohrfirma/Autor	IB Marienwerder GmbH	GOK: 54,58	
Bearbeiter	R. Ronschke	Datum:	
Bearb.datum		Maßstab : 1:100	

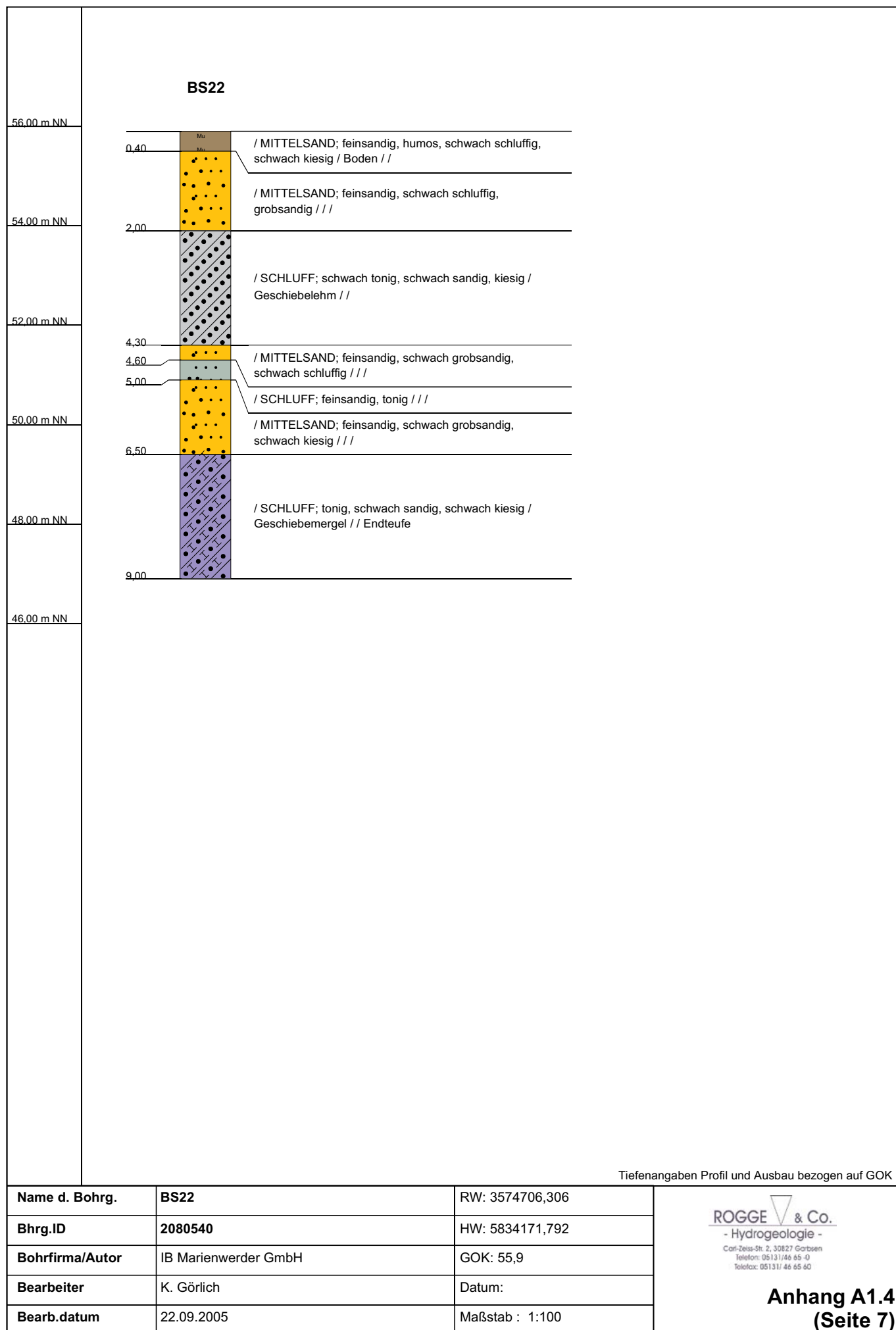

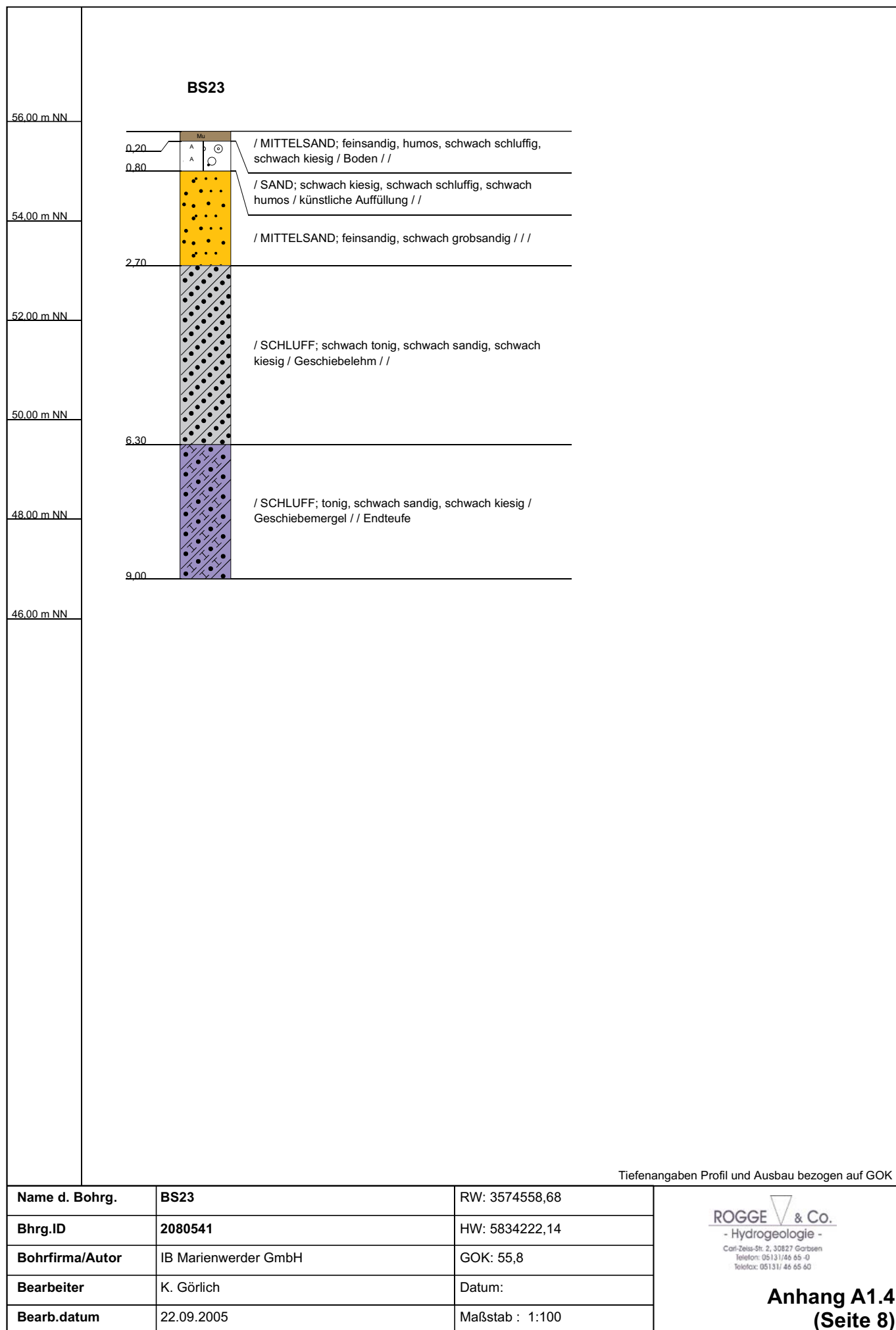

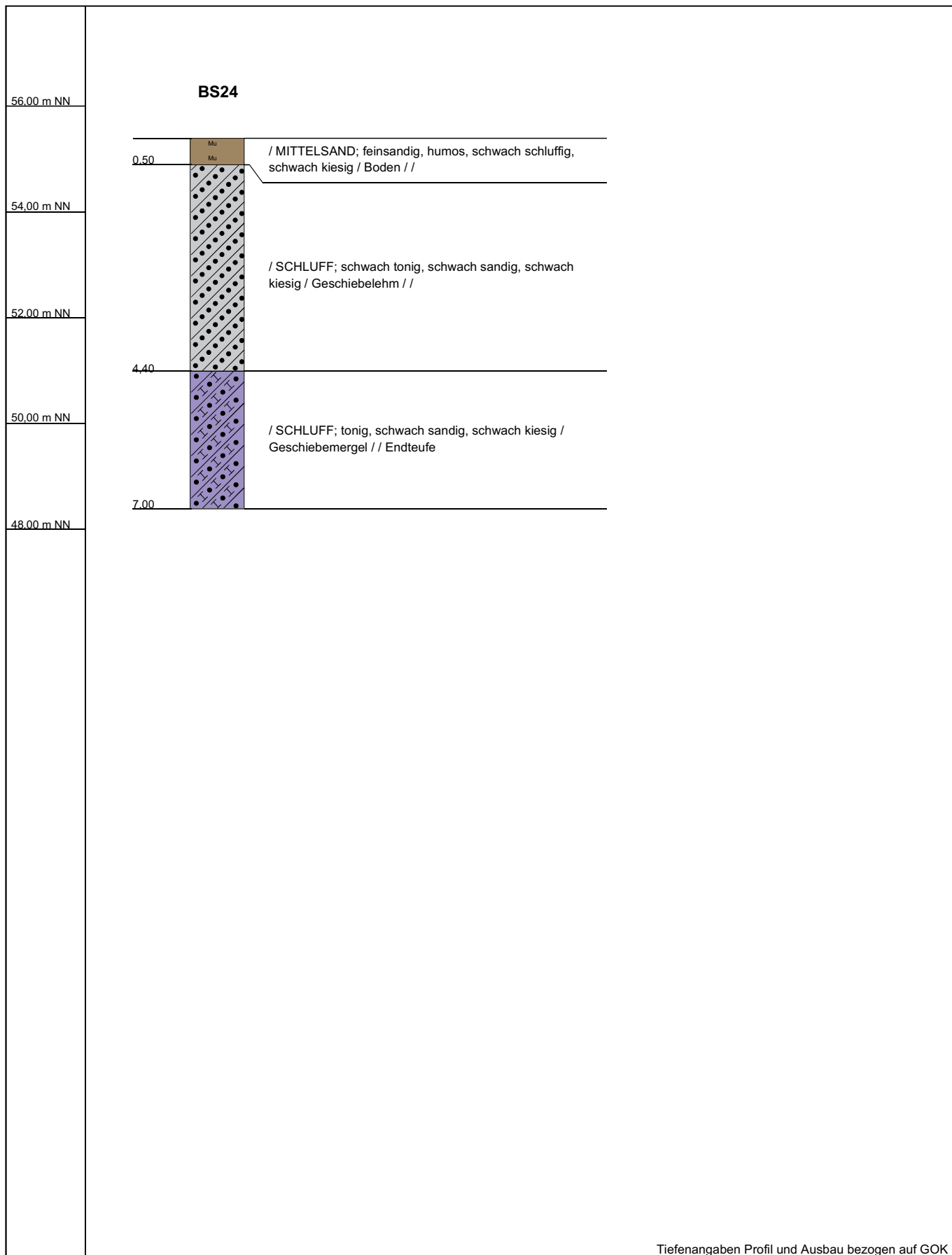

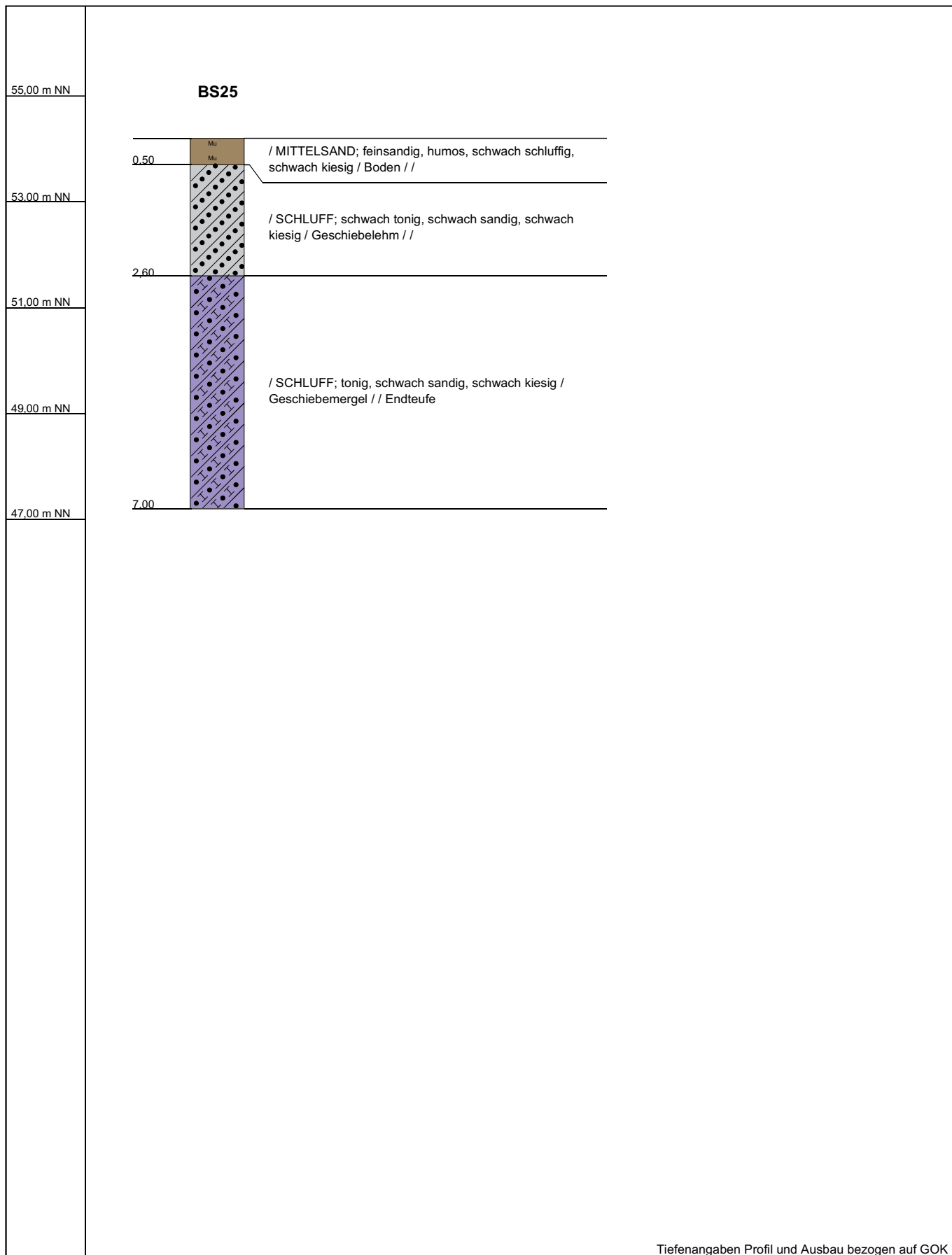

Tiefenangaben Profil und Ausbau bezogen auf GOK

Name d. Bohrg.	BS24	RW: 3574427,758	 <p>ROGGE & Co. - Hydrogeologie - Carl-Zeiss-St. 2, 30827 Garbsen Telefon: 05131/46 65 -0 Telefax: 05131/ 46 65 60</p> <p style="text-align: right;">Anhang A1.4 (Seite 9)</p>
Bhrg.ID	2080542	HW: 5834408,918	
Bohrfirma/Autor	IB Marienwerder GmbH	GOK: 55,39	
Bearbeiter	K. Görlich	Datum:	
Bearb.datum	22.09.2005	Maßstab : 1:100	



Tiefenangaben Profil und Ausbau bezogen auf GOK

Name d. Bohrg.	BS25	RW: 3574317,319	<div style="text-align: center;">  <p>ROGGE & Co. - Hydrogeologie - Carl-Zeiss-St. 2, 30827 Garbsen Telefon: 05131/46 65 -0 Telefax: 05131/ 46 65 60</p> </div>
Bhrg.ID	2080543	HW: 5834528,049	
Bohrfirma/Autor	IB Marienwerder GmbH	GOK: 54,2	
Bearbeiter	K. Görlich	Datum:	
Bearb.datum	22.09.2005	Maßstab : 1:100	

Anhang A1.4
(Seite 10)