

Allgemein gültige Maßnahmen:
V1: Ökologische Baubegleitung (ÖBB)
V2: Bodenkundliche Baubegleitung (BBB)
V10: Vermeidung von Bodenschäden beim Bauablauf
V11: Schutz verdichtungsempfindlicher Böden während der Bauphase
V12: Schutzmaßnahme, Ablagerung mit Abdeckung, Benässung
V13: Vermeidung des Eintrags boden- und wassergefährdender Stoffe
5MAR: Nächtliche Bauzeitenbeschränkung / Vermeidung raumwirksamer Lichtemissionen
15MAR: Regelung für die nächtliche Nutzung von Zuwegungen
24MAR: Bauzeitliche Regelung für die Baufeldfreimachung

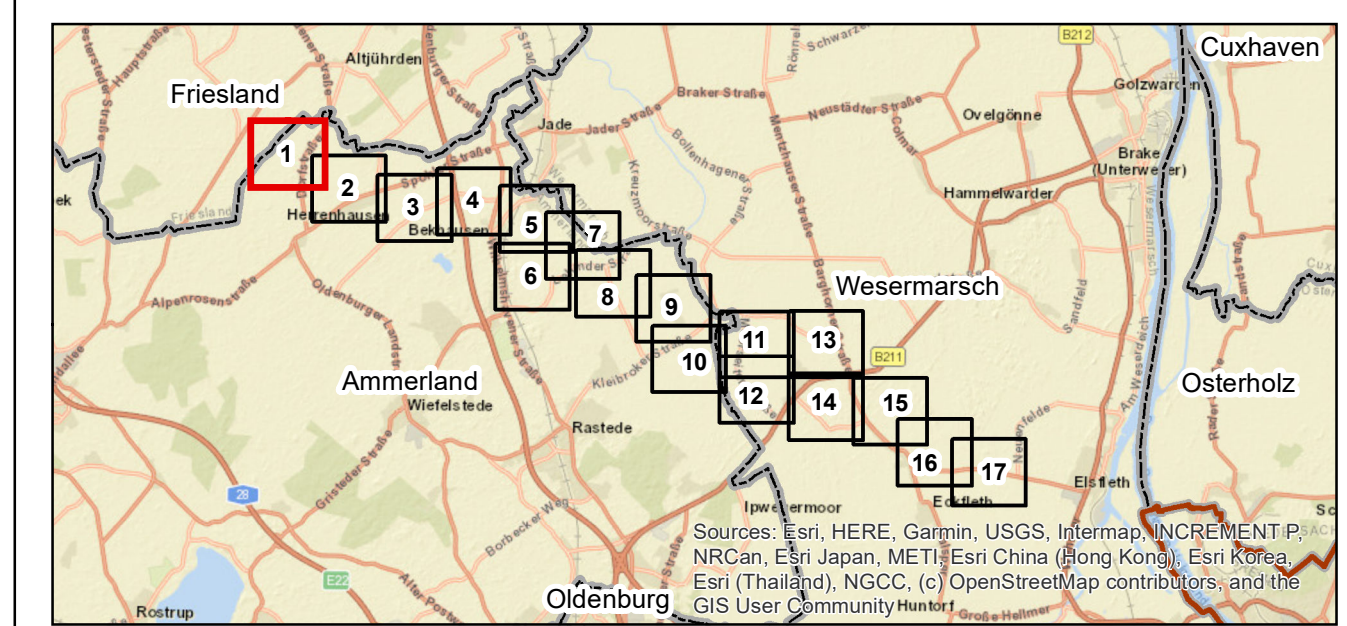

Blatt 2



1	Anpassung der technischen Planung, Anpassung der Maßnahmenverordnung Entfernen von Beschriftungen bei fälligen Maßnahmen	16.05.2025		Lara Drexhage
Nr.	Art der Änderung	Datum		Name

Planverfasser		Datum	Name
 <p>Baader Konzept GmbH Businesszentrum Winsen Löhlfeld 26 21423 Winsen (Luhe)</p>	bearbeitet	26.06.2024	Marc Blühm
	gezeichnet	26.06.2024	Benjamin Roger
	geprüft	26.06.2024	H. Marlene Cordts

<p>Auftraggeber</p>  <p>Bernecker Straße 70 95448 Bayreuth</p>	<p>Bayreuth, den 26.06.2024</p>  <p>Anja Landgraf-Konschak</p>  <p>Lars Holze-Lentias</p>
---	---

Planfeststellungsunterlage

Projekt	Anlage Nr.	Start Nr.
Ersatzneubau 380-kV-Leitung Conneforde_Ost - Eislfleth_West mit Abzweig Hunterf (BBPIG-Vorhaben Nr. 56/NEP-P119) Maßnahme M90 Abschnitt 1: Conneforde - Eislfleth_West LH-14-331/LH-14-335	14.3.1	1 / 18
	Planname	
	Anlage zum Landschaftspflegeflächen Begleitplan (LPB) Maßnahmenplan trassennah	

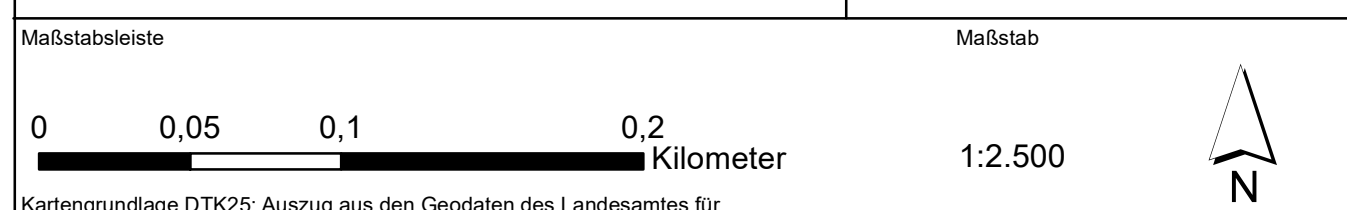

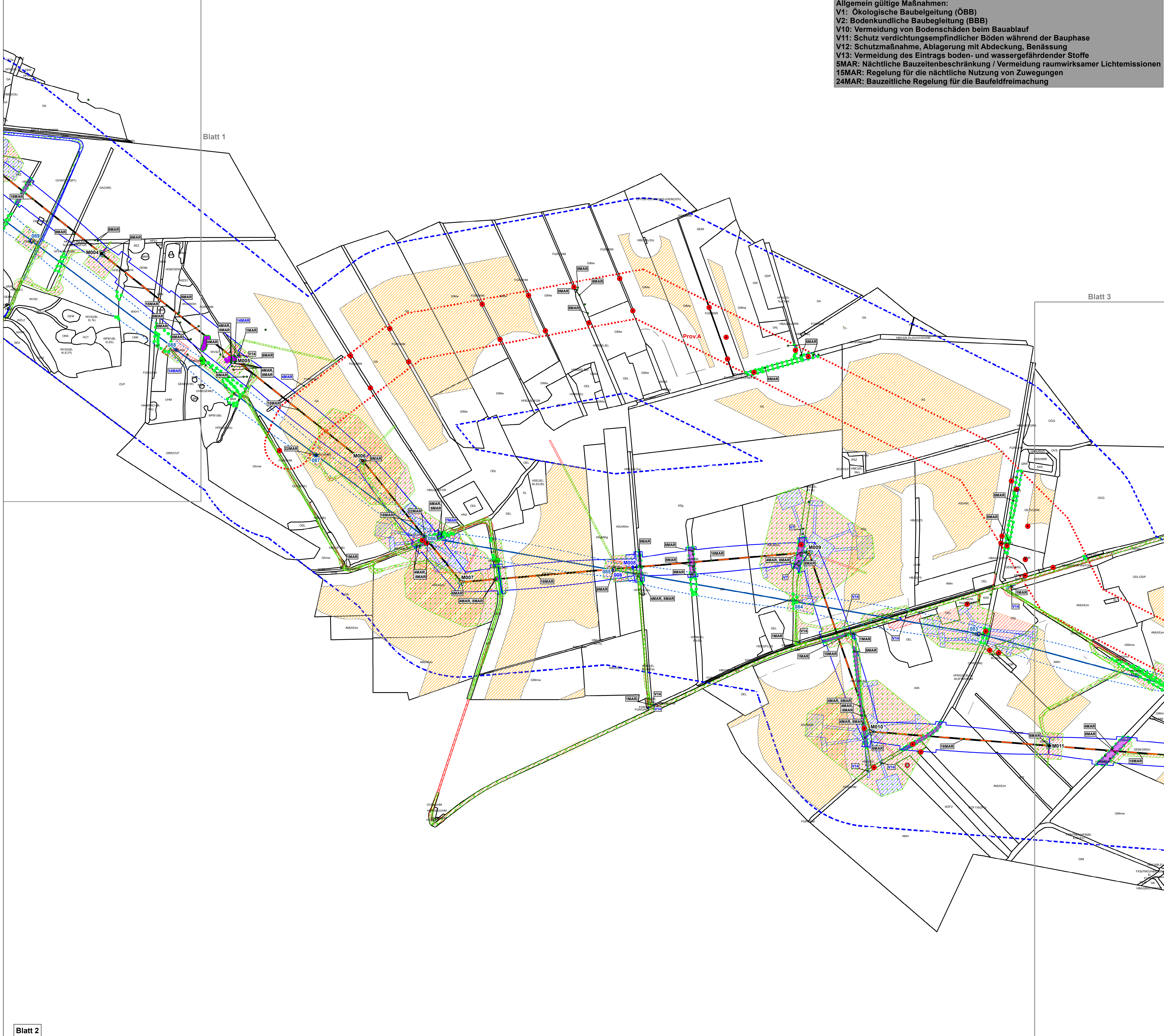

Allgemein gültige Maßnahmen:
V1: Ökologische Baubegleitung (ÖBB)
V2: Bodenkundliche Baubegleitung (BBB)
V10: Vermeidung von Bodenschäden beim Bauablauf
V11: Schutz verdichtungsempfindlicher Böden während der Bauphase
V12: Schutzmaßnahme, Ablagerung mit Abdeckung, Benässung
V13: Vermeidung des Eintrags boden- und wassergefährdender Stoffe
5MAR: Nächtliche Bauzeitenbeschränkung / Vermeidung raumwirksamer Lichtemissionen
15MAR: Regelung für die nächtliche Nutzung von Zuwegungen
24MAR: Bauzeitliche Regelung für die Baufeldfreimachung

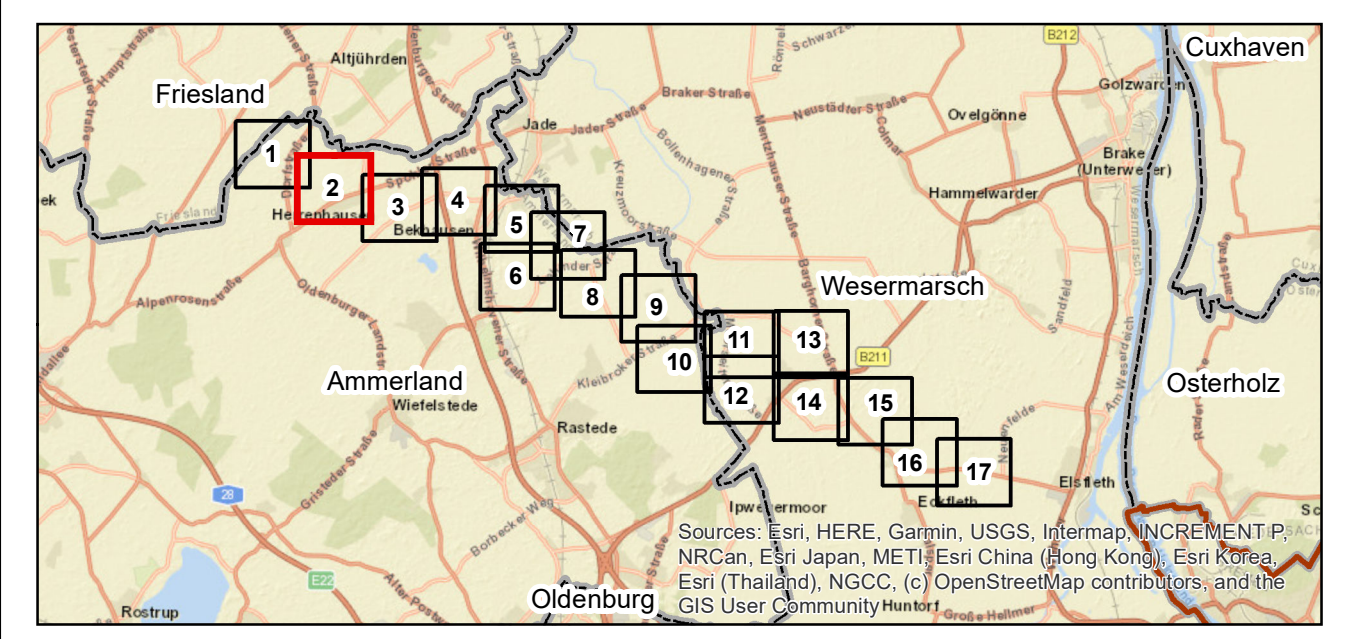

1	Anpassung der technischen Planung, Anpassung der Maßnahmenverortung Eröffnen von Beschriftungen bei richtigen Maßnahmen	16.05.2025	Lara Drost	
Nr.	Art der Änderung	Datum	Name	

Planverfasser	BAADER KONZEPT	Datum	Name
	BAADER KONZEPT GmbH Businesszentrum Winsen Löhnefeld 26 21423 Winsen (Lüne)	bearbeitet 26.06.2024 gezeichnet 26.06.2024 geprüft 26.06.2024	Marc Blümm Benjamin Roger H. Marlene Cordts

Auftraggeber	Bayreuth, den 26.06.2024
tennet	Anja Landgraf-Konschak Lars Holze-Lentz
Bernecker Straße 70 95448 Bayreuth	

Planfeststellungsunterlage	
Projekt	Anlage Nr. Blatt Nr.
Ersatzneubau 380-kV-Leitung Conneforde_Ost - Elsleth_West mit Abzweig Huntorf (BBPIG-Vorhaben Nr. 56/NEP-P119) Maßnahme M90 Abschnitt 1: Conneforde - Elsleth_West LH-14-331/LH-14-335	14.3.1 2 / 18
Planmaß	Anlage zum Landschaftspflegerischen Begleitplan (LBP) Maßnahmenplan trassennah

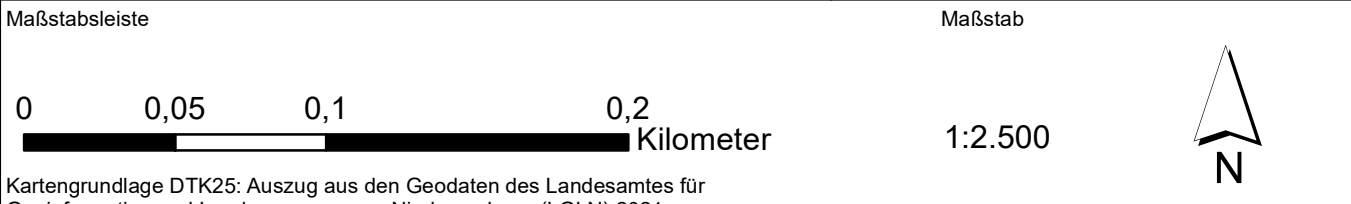

Blatt 4

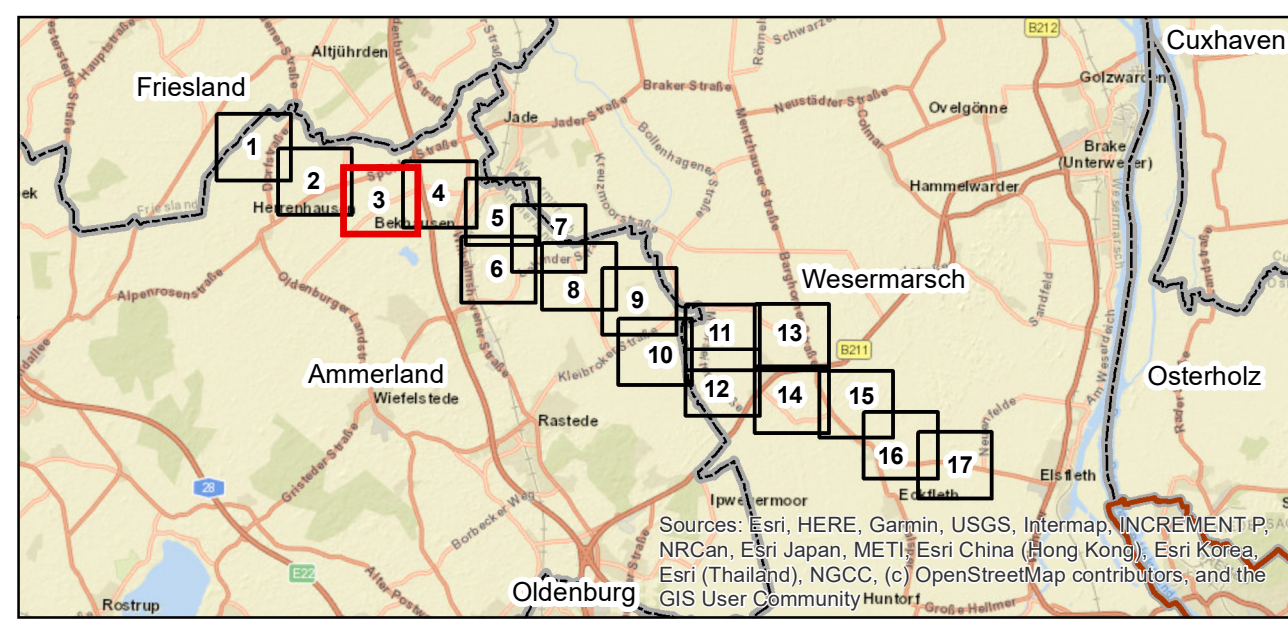

1	Anpassung der technischen Planung, Anpassung der Maßnahmenverortung Entfernen von Beschriftungen bei fälligen Maßnahmen	16.05.2025		Lara Drexler
Nr.	Art der Änderung	Datum		Nam

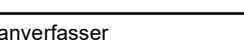
Baader Konzept 			Datum	Name
Baader Konzept GmbH Businesszentrum Winsen Löhnfeld 26 21423 Winsen (Luhe)		bearbeitet	26.06.2024	Marc Bluhm
		gezeichnet	26.06.2024	Benjamin Roggen
		geprüft	26.06.2024	H. Marlene Cord

zurückgegeben

 Tennet

Bernecker Straße 70
95448 Bayreuth

Bayreuth, den 26.06.2024



Anja Landgraf-Konschak



Lars Holze-Lentz

Planfeststellungsunterlage

Projekt	Anlage Nr.	Blatt Nr.
	14.3.1	3 / 18
<p>Ersatzneubau 380-kV-Leitung Conneforde_Ost - Eilsfleth_West mit Abzweig Huntorf (BBPlG-Vorhaben Nr. 56/NEP-P119) Maßnahme M90 Abschnitt 1: Conneforde - Eilsfleth_West LH-14-331/LH-14-335</p>		
<p>Anlage zum Landschaftspflegerischen Begleitplan (LBP) Maßnahmenplan trassennah</p>		

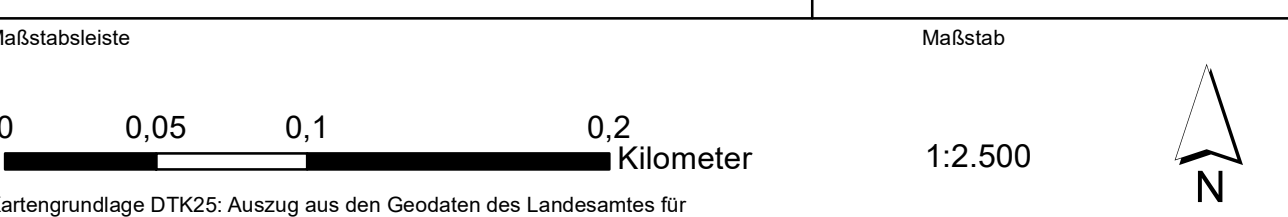

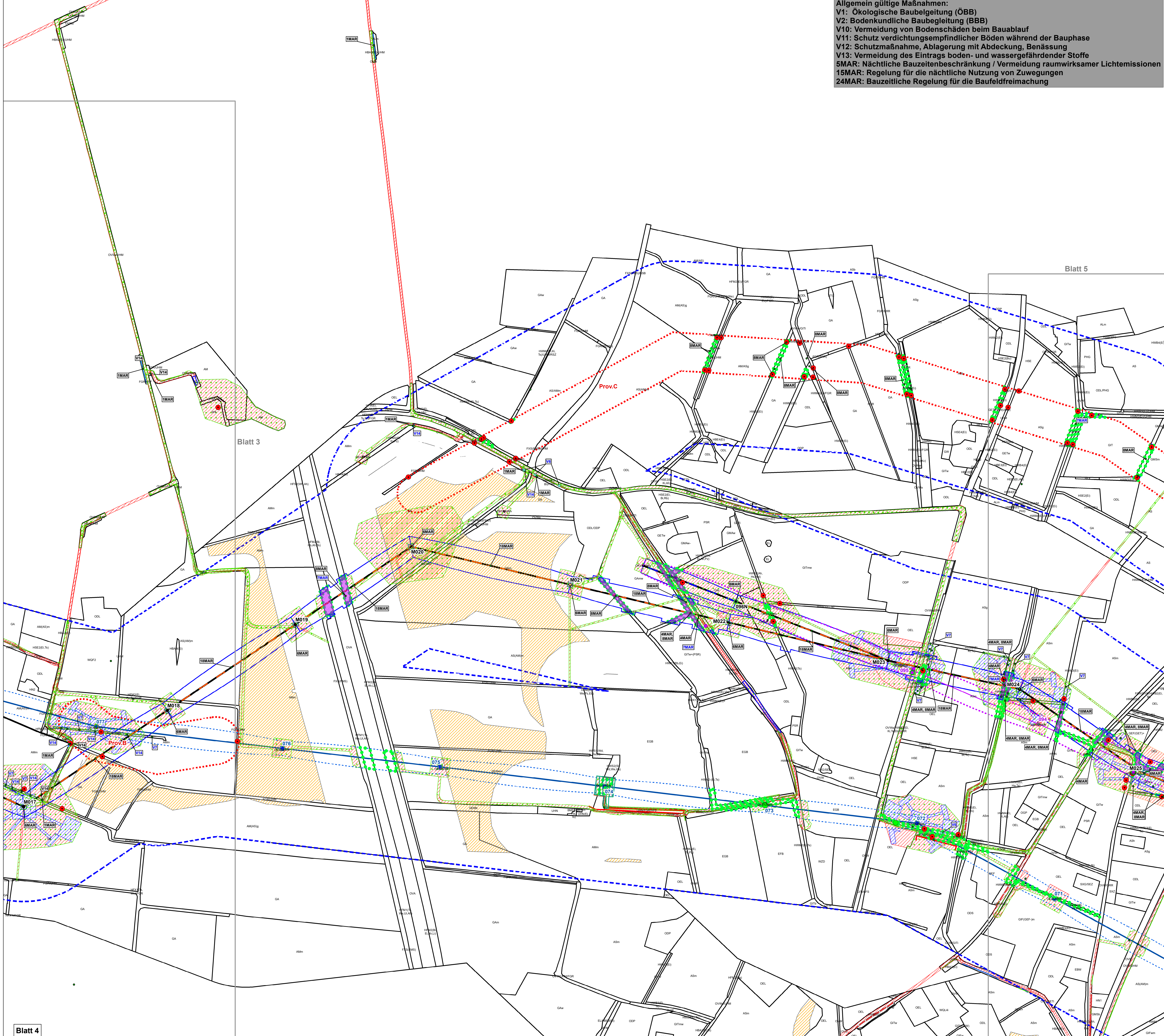

Allgemein gültige Maßnahmen:
V1: Ökologische Baubegleitung (ÖBB)
V2: Bodenkundliche Baubegleitung (BBB)
V10: Vermeidung von Bodenschäden beim Bauablauf
V11: Schutz verdichtungsempfindlicher Böden während der Bauphase
V12: Schutzmaßnahme, Ablagerung mit Abdeckung, Benässung
V13: Vermeidung des Eintrags boden- und wassergefährdender Stoffe
5MAR: Nächtliche Bauzeitenbeschränkung / Vermeidung raumwirksamer Lichtemissionen
15MAR: Regelung für die nächtliche Nutzung von Zuwegungen
24MAR: Bauzeitliche Regelung für die Baufeldfreimachung

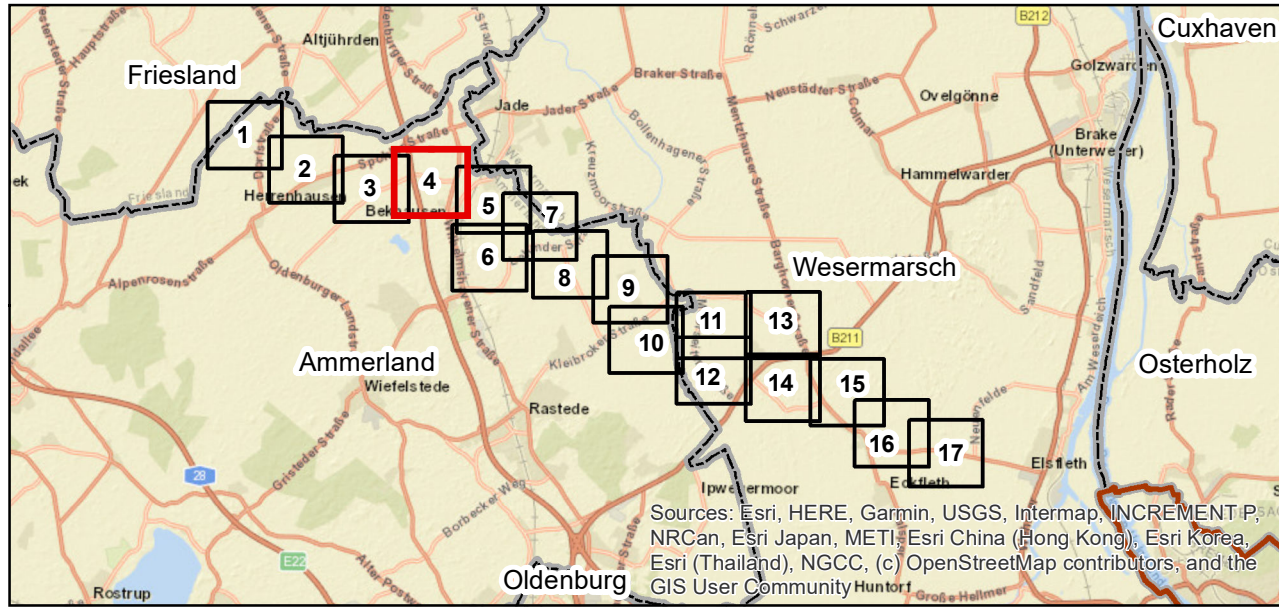

1	Anpassung der technischen Planung, Anpassung der Maßnahmenverortung Entfernen von Beschriftungen bei fälligen Maßnahmen	16.05.2025	Lara Drexler
Nr.	Art der Änderung	Datum	Name

Planverfasser	Datum	Name
BAADER KONZEPT	26.06.2024	Marc Blümm
	gezeichnet	Benjamin Roger
	geprüft	H. Marlene Cordts

Auftraggeber	Bayreuth, den 26.06.2024
tennet	<i>A. Landgraf-Konschke</i>
Bernecker Straße 70 95448 Bayreuth	Anja Landgraf-Konschke <i>L. Holz-Lentz</i> Lars Holze-Lentz

Planfeststellungsunterlage	
Projekt	Anlage Nr. Blatt Nr.
Ersatzneubau 380-kV-Leitung Conneforde_Ost - Elsfleth_West mit Abzweig Huntorf (BBPlG-Vorhaben Nr. 56/NEP-P119) Maßnahme M90 Abschnitt 1: Conneforde - Elsfleth_West LH-14-331/LH-14-335	14.3.1 4 / 18
Planmaß	Anlage zum Landschaftspflegerischen Begleitplan (LBP) Maßnahmenplan trassennah

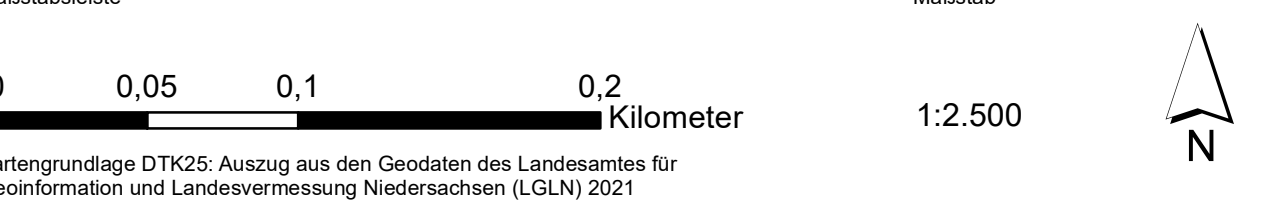

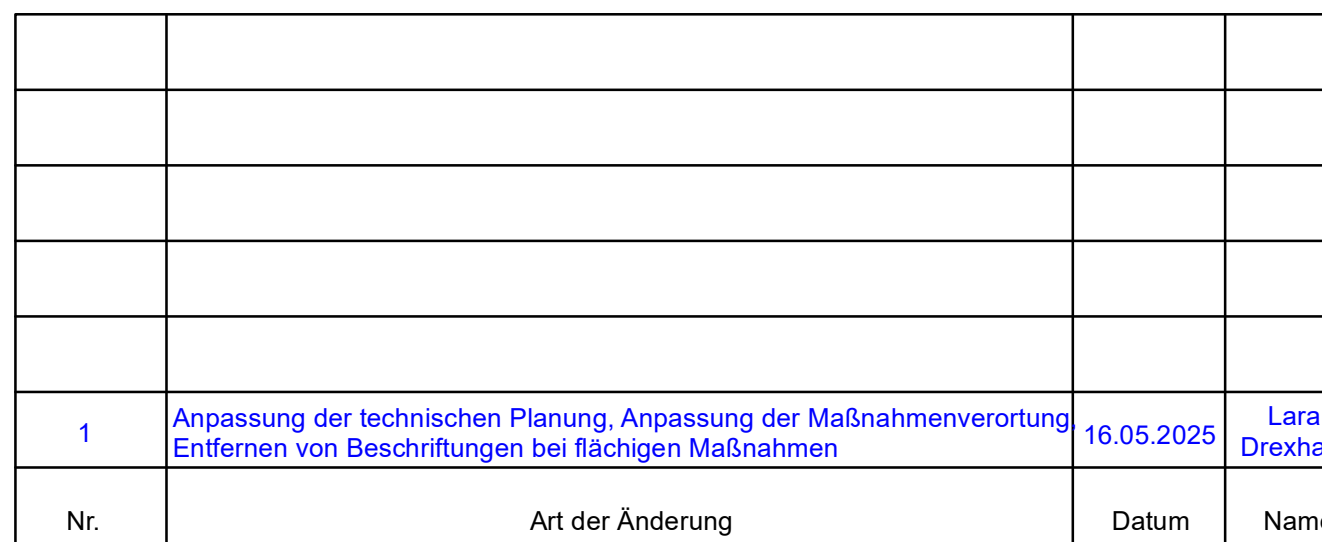

<p>Auftraggeber</p>  <p>Bernecker Straße 70 95448 Bayreuth</p>	<p>Bayreuth, den 26.06.2024</p>  <p>Anja Landgraf-Konschak</p>  <p>Lars Holze-Lentas</p>
---	--

Projekt	Anlage Nr.	Stichtag
Ersatzneubau 380-kV-Leitung Conneforde_Ost - Eisleith_West mit Abzweig Hunterf (BPBIP-Vorhaben Nr. s/ENP-P119) Maßnahme M90 Abschnitt 1: Conneforde - Eisleith_West LH-14-331/LH-14-335	14.3.1	5 / 18
	Platzhalter	Anlage zum Landschaftsplanungsbegleitplan (LBP) Maßnahmenplan transsennah

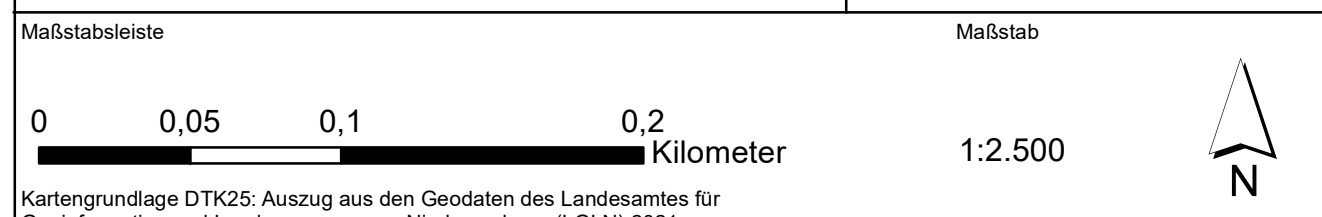

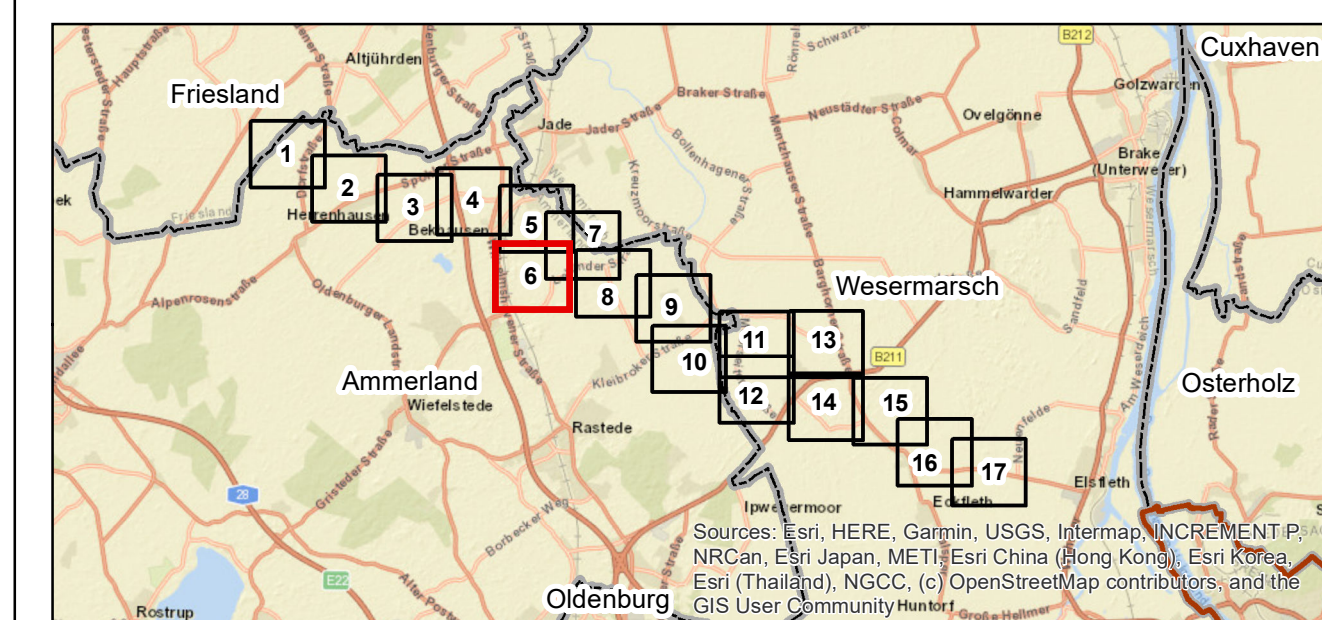
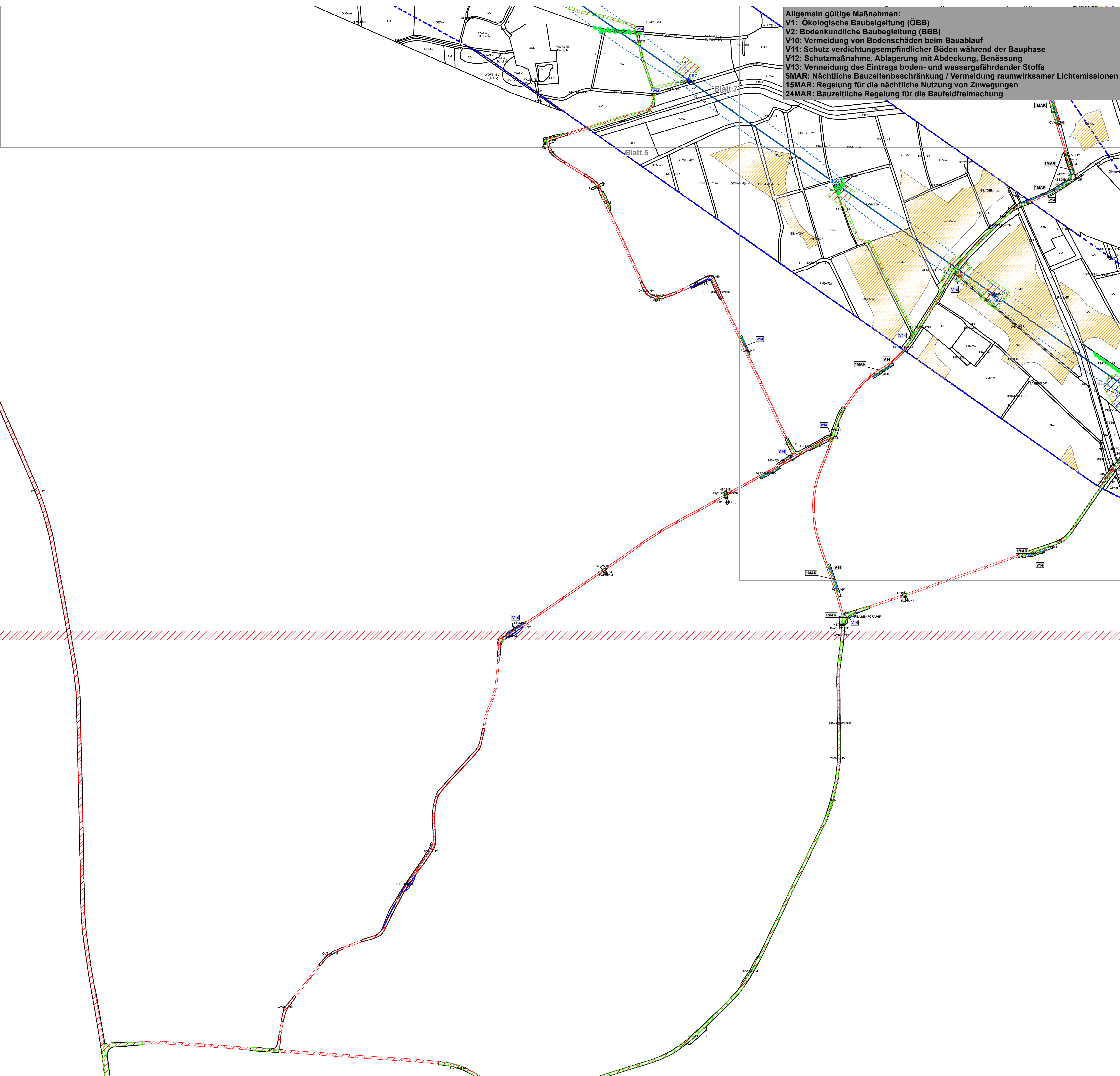

1	Anpassung der technischen Planung, Anpassung der Maßnahmenverortung Entfernen von Beschriftungen bei fälligen Maßnahmen	16.05.2025	Lara Drexler
Nr.	Art der Änderung	Datum	Nam

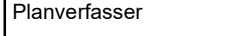
Planverfasser		Datum	Name
 <p>Baader Konzept GmbH Businesszentrum Winsen Lühwiefeld 26 21423 Winsen (Luhe)</p>	bearbeitet	26.06.2024	Marc Blühm
	gezeichnet	26.06.2024	Benjamin Roggen
	geprüft	26.06.2024	H. Marlene Cordt

<p>Auftraggeber</p>  <p>Bernecker Straße 70 95448 Bayreuth</p>	<p>Bayreuth, den 26.06.2024</p>  <p>Anja Landgraf-Konschak</p>  <p>Lars Holze-Lentz</p>
---	---

	Planfeststellungsunterlage
--	-----------------------------------

Projekt	Anlage Nr. 14.3.1	Baum Nr. 6 / 18
Ersatzneubau 380-kV-Leitung Conneforde_Ost - Elsfleth_West mit Abzweig Huntorf (BBPiG-Vorhaben Nr. 56/NEP-P119) Maßnahme M90 Abschnitt 1 Conneforde - Elsfleth_West LH-14-331/LH-14-335	Planinhalt	Anlage zum Landschaftspflegerischen Begleitplan (LBP) Maßnahmenplan trassennah

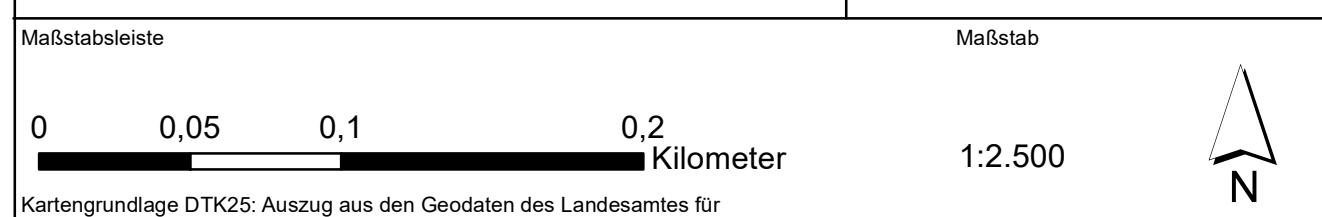



Allgemein gültige Maßnahmen:
V1: Ökologische Baubegleitung (ÖBB)
V2: Bodenkundliche Baubegleitung (BBB)
V10: Vermeidung von Bodenschäden beim Bauablauf
V11: Schutz verdichtungsempfindlicher Böden während der Bauphase
V12: Schutzmaßnahme, Ablagerung mit Abdeckung, Benässung
V13: Vermeidung des Eintrags boden- und wassergefährdender Stoffe
5MAR: Nächtliche Bauzeitenbeschränkung / Vermeidung raumwirksamer Lichtemissionen
15MAR: Regelung für die nächtliche Nutzung von Zuwegungen
24MAR: Bauzeitliche Regelung für die Baufeldfreimachung

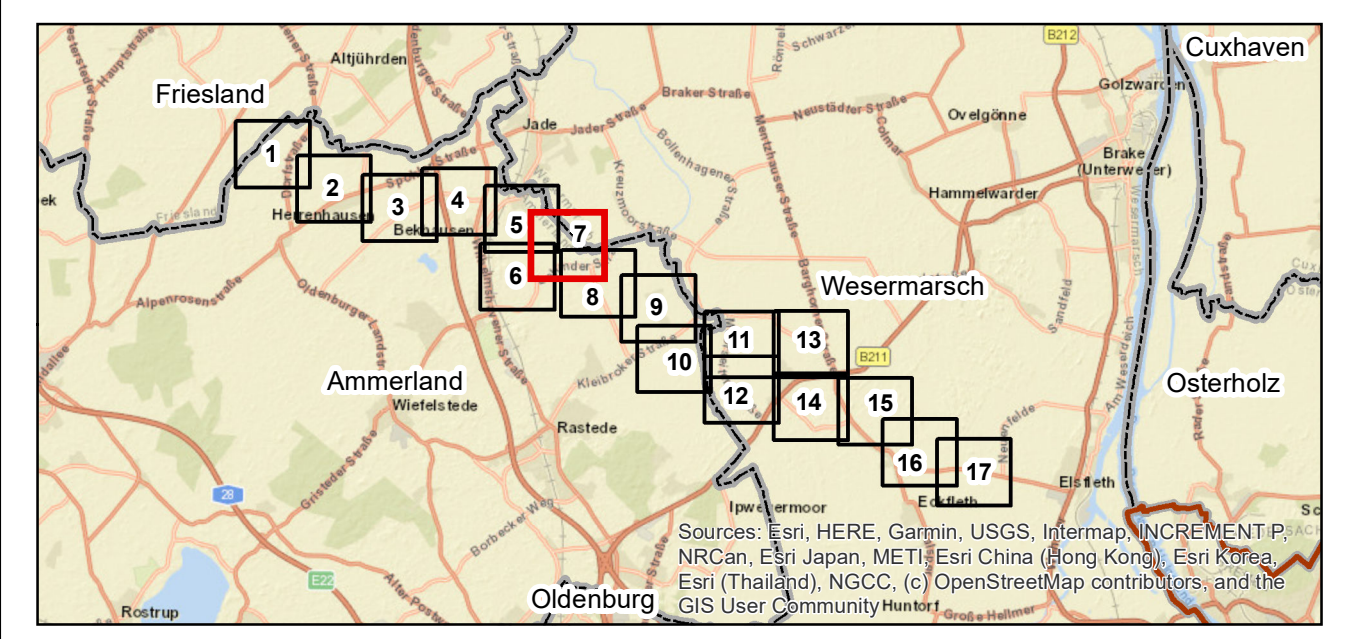

1	Anpassung der technischen Planung, Anpassung der Maßnahmenverortung Eröffnen von Beschäftigten bei fälligen Maßnahmen	16.05.2025	Lara Drost
Nr.	Art der Änderung	Datum	Name

Planverfasser	Datum	Name
BAADER KONZEPTE	26.06.2024	Marc Blümm
	gezeichnet	Benjamin Roger
	geprüft	H. Marlene Cordts

Auftraggeber	Bayreuth, den 26.06.2024
Bernecker Straße 70 95448 Bayreuth	Anja Landgraf-Konschke Lars Holze-Lentz

Planfeststellungsunterlage	
Projekt	Anlage Nr. 14.3.1 Blatt Nr. 7 / 18
Ersatzneubau 380-kV-Leitung Conneforde_Ost - Elsfleth_West mit Abzweig Huntorf (BBPlG-Vorhaben Nr. 56/NEP-P119) Maßnahme M90 Abschnitt 1: Conneforde - Elsfleth_West LH-14-331/LH-14-335	Anlage zum Landschaftspflegeischen Begleitplan (LBP) Maßnahmenplan trassennah

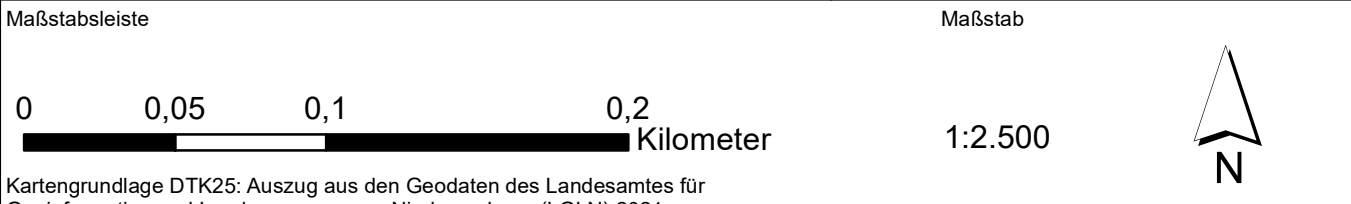

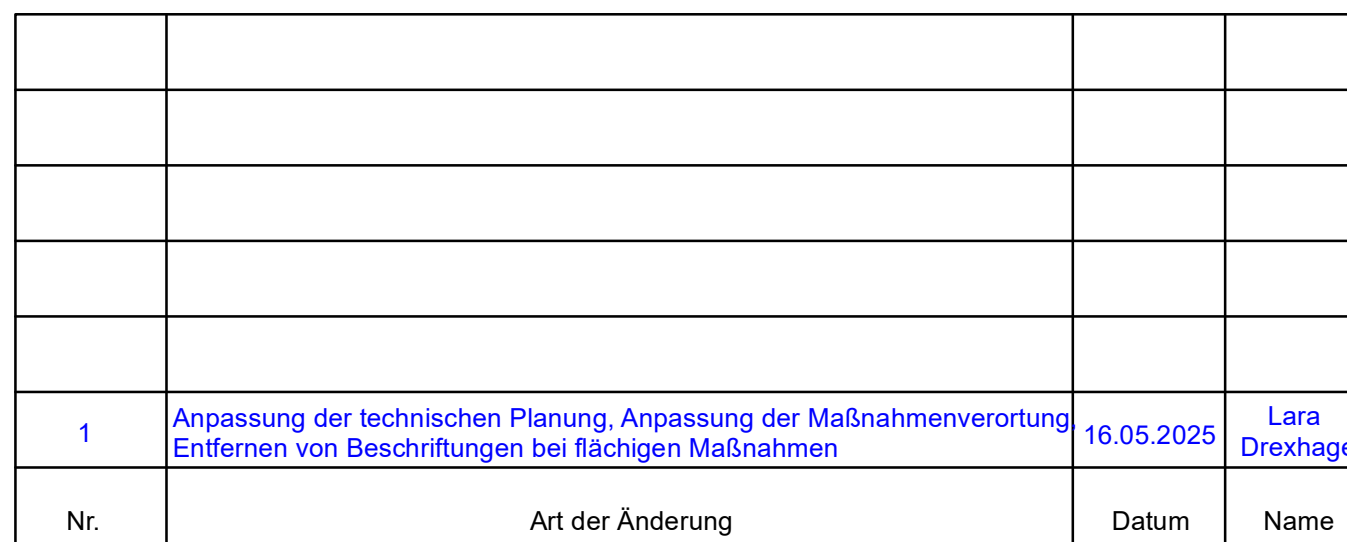
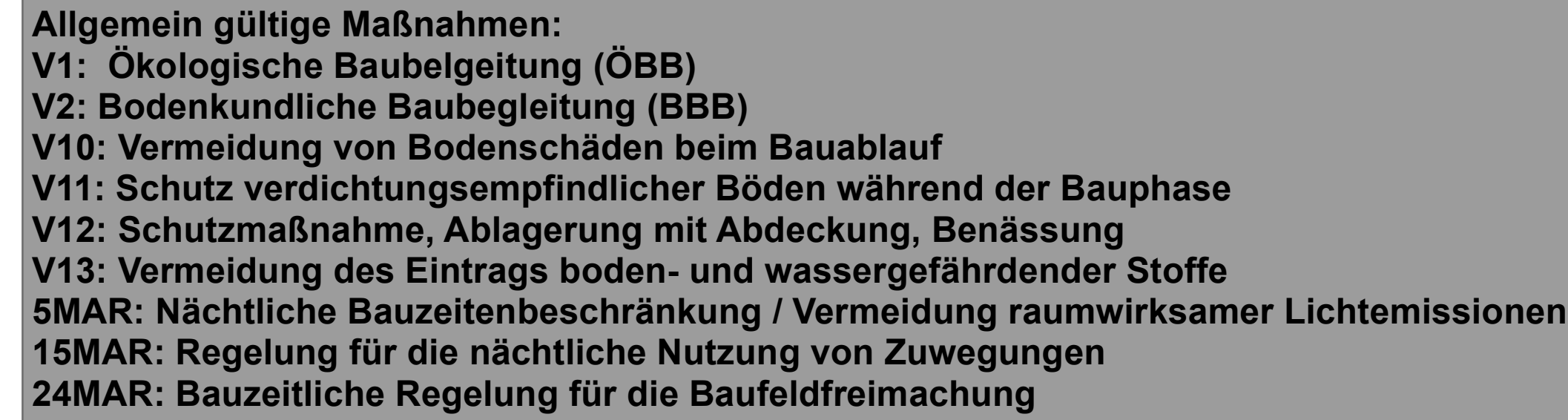

Auftraggeber

 **Tennet**

Bernecker Straße 70
95448 Bayreuth

Bayreuth, den 26.06.2024

A. Landgraf-Konschak

Anja Landgraf-Konschak

L. Holz-Lentz

Lars Holz-Lentz

Maßstabsleiste Maßstab

0 0,05 0,1 0,2 Kilometer 1:2.500





Allgemein gültige Maßnahmen:
V1: Ökologische Baubegleitung (ÖBB)
V2: Bodenkundliche Baubegleitung (BBB)
V10: Vermeidung von Bodenschäden beim Bauablauf
V11: Schutz verdichtungsempfindlicher Böden während der Bauphase
V12: Schutzmaßnahme, Ablagerung mit Abdeckung, Benässung
V13: Vermeidung des Eintrags boden- und wassergefährdender Stoffe
5MAR: Nächtliche Bauzeitenbeschränkung / Vermeidung raumwirksamer Lichtemissionen
15MAR: Regelung für die nächtliche Nutzung von Zuwegungen
24MAR: Bauzeitliche Regelung für die Baufeldfreimachung

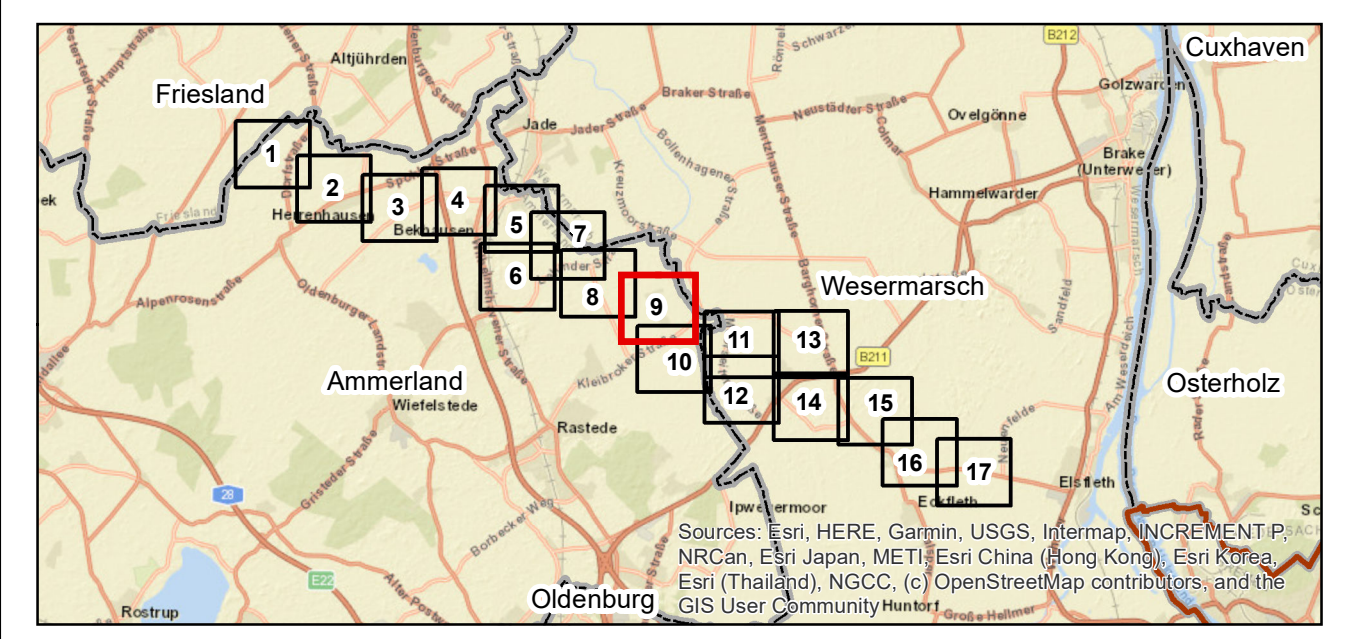

1	Anpassung der technischen Planung, Anpassung der Maßnahmenverortung Erstellen von Beschriftungen bei richtigen Maßnahmen	16.05.2025	Lars Drost	
Nr.	Art der Änderung	Datum	Name	

Planverfasser	Baader Konzept GmbH Businesszentrum Winsen Löhnefeld 26 21423 Winsen (Luhe)	Datum	Name
		bearbeitet	26.06.2024 Marc Blümm
		gezeichnet	26.06.2024 Benjamin Roger
		geprüft	26.06.2024 H. Marlene Cordts

Auftraggeber	Bayreuth, den 26.06.2024
	<i>A. Landgraf-Konschak</i> Anja Landgraf-Konschak
Bernecker Straße 70 95448 Bayreuth	<i>L. Holz-Lentz</i> Lars Holz-Lentz

Planfeststellungsunterlage	
Projekt	Anlage Nr. Blatt Nr.
Ersatzneubau 380-kV-Leitung Conneforde_Ost - Elsfleth_West mit Abzweig Huntorf (BBPIG-Vorhaben Nr. 56/NEP-P119) Maßnahme M90 Abschnitt 1: Conneforde - Elsfleth_West LH-14-331/LH-14-335	14.3.1 9 / 18
Planmaß	Anlage zum Landschaftspflegerischen Begleitplan (LBP) Maßnahmenplan trassennah

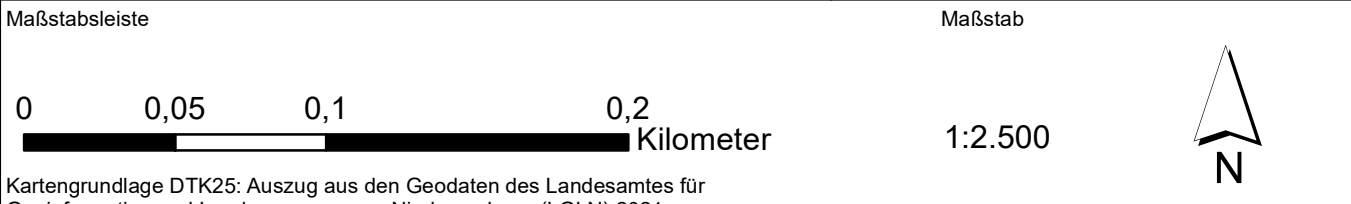



Allgemein gültige Maßnahmen:
V1: Ökologische Baubegleitung (ÖBB)
V2: Bodenkundliche Baubegleitung (BBB)
V10: Vermeidung von Bodenschäden beim Bauablauf
V11: Schutz verdichtungsempfindlicher Böden während der Bauphase
V12: Schutzmaßnahme, Ablagerung mit Abdeckung, Benässung
V13: Vermeidung des Eintrags boden- und wassergefährdender Stoffe
5MAR: Nächtliche Bauzeitenbeschränkung / Vermeidung raumwirksamer Lichtemissionen
15MAR: Regelung für die nächtliche Nutzung von Zuwegungen
24MAR: Bauzeitliche Regelung für die Baufeldfreimachung

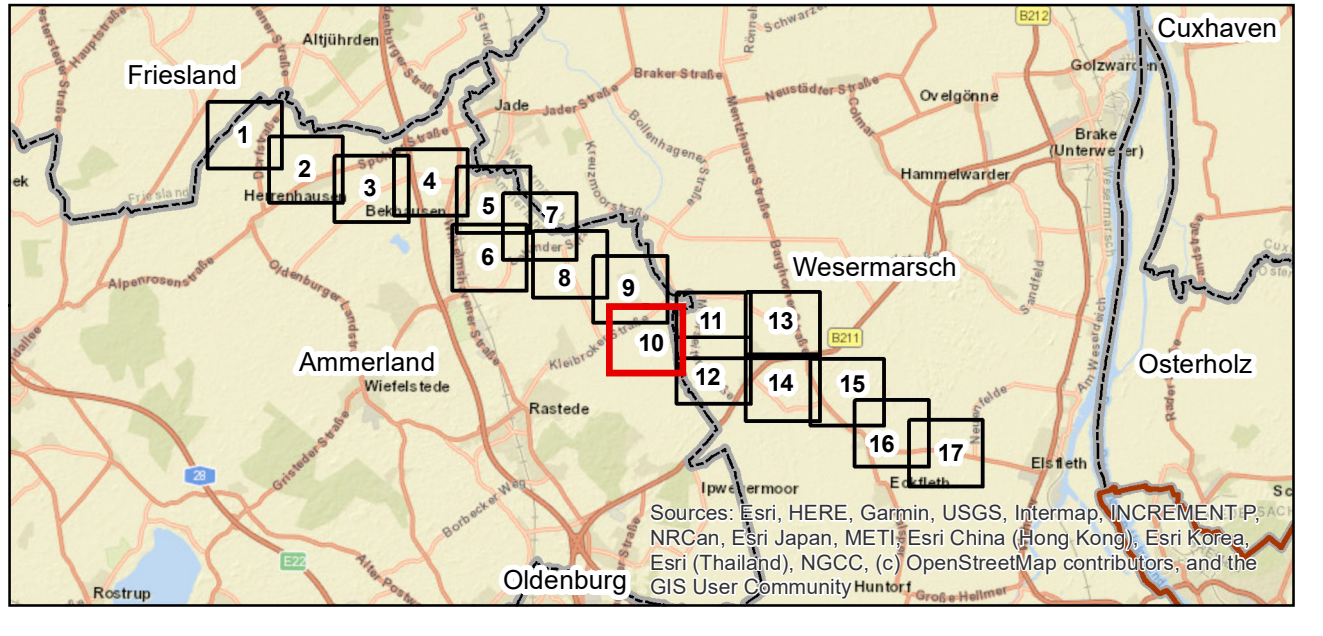

1	Anpassung der technischen Planung, Anpassung der Maßnahmenverortung Entfernen von Beschriftungen bei flächigen Maßnahmen	16.05.2025	Lara Drost
Nr.	Art der Änderung	Datum	Name

Planverfasser	BAADER KONZEPT	Datum	Name
	BAADER KONZEPT GmbH Businesszentrum Winsen Lohnfeld 26 21423 Winsen (Lüne)	bearbeitet 26.06.2024	Marc Blümm
		gezeichnet 26.06.2024	Benjamin Roger
		geprüft 26.06.2024	H. Marlene Cordts

Auftraggeber	Bayreuth, den 26.06.2024
tennet	Anja Landgraf-Konschak
Bernecker Straße 70 95448 Bayreuth	Lars Holze-Lentz

Projekt	Anlage Nr.	Blatt Nr.
Ersatzneubau 380-kV-Leitung Conneforde_Ost - Elsfluth_West mit Abzweig Huntorf (BBPIG-Vorhaben Nr. 56/NEP-P119) Maßnahme M90 Abschnitt 1: Conneforde - Elsfluth_West LH-14-331/LH-14-335	14.3.1	10 / 18
Planmaß	Anlage zum Landschaftspflegerischen Begleitplan (LBP) Maßnahmenplan trassennah	

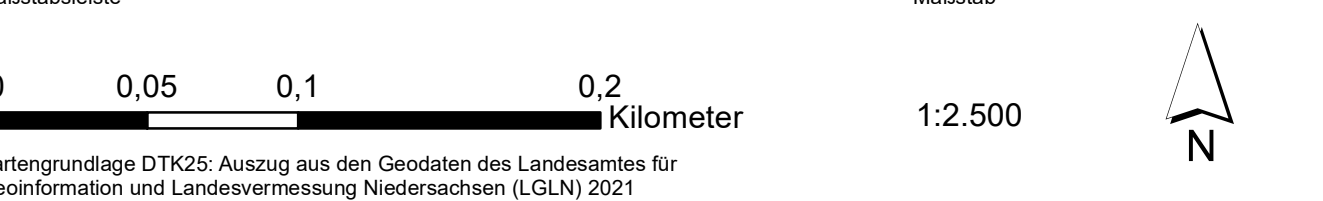

Allgemein gültige Maßnahmen:
V1: Ökologische Baubegleitung (ÖBB)
V2: Bodenkundliche Baubegleitung (BBB)
V10: Vermeidung von Bodenschäden beim Bauablauf
V11: Schutz verdichtungsempfindlicher Böden während der Bauphase
V12: Schutzmaßnahme, Ablagerung mit Abdeckung, Benässung
V13: Vermeidung des Eintrags boden- und wassergefährdender Stoffe
5MAR: Nächtliche Bauzeitenbeschränkung / Vermeidung raumwirksamer Lichtemissionen
15MAR: Regelung für die nächtliche Nutzung von Zuwegungen
24MAR: Bauzeitliche Regelung für die Baufeldfreimachung

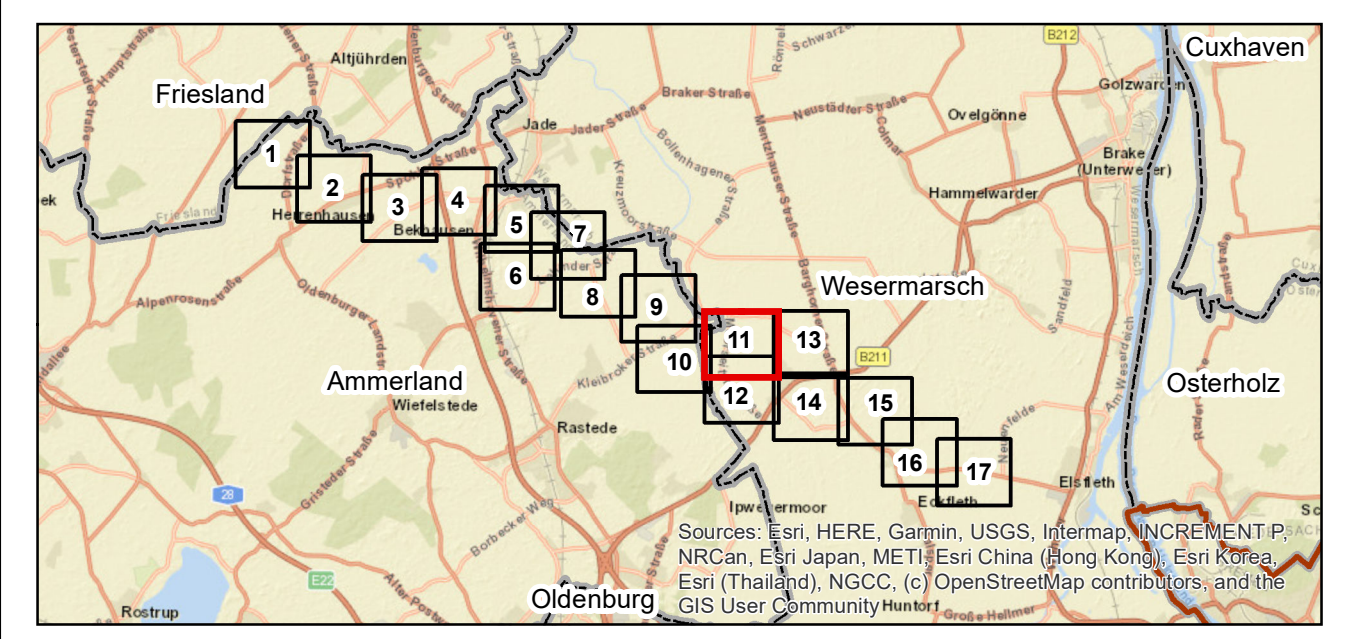
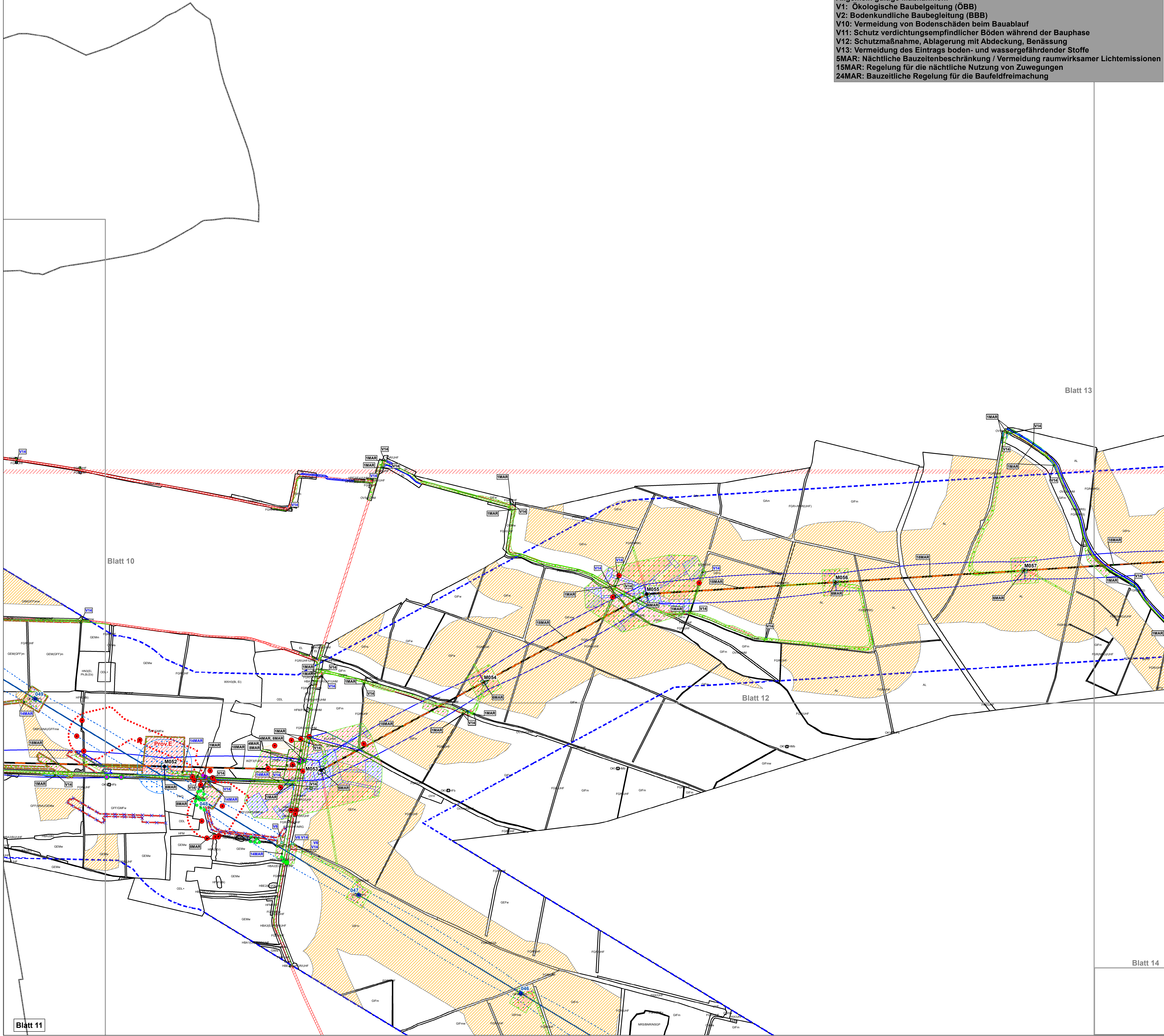

1	Anpassung der technischen Planung, Anpassung der Maßnahmenverortung Eröffnen von Beschriftungen bei fälligen Maßnahmen	16.05.2025	Lara Drost	
Nr.	Art der Änderung	Datum	Name	

Planverfasser	Baader Konzept GmbH Businesszentrum Winsen Löhnefeld 26 21423 Winsen (Luhe)	Datum	Name
		bearbeitet	26.06.2024 Marc Blümm
		gezeichnet	26.06.2024 Benjamin Roger
		geprüft	26.06.2024 H. Marlene Cordts

Auftraggeber	Bayreuth, den 26.06.2024
	<i>A. Landgraf-Konschak</i> Anja Landgraf-Konschak Lars Holze-Lentz
Bernecker Straße 70 95448 Bayreuth	

Planfeststellungsunterlage			
Projekt	Planmahl	Anlage Nr.	Blatt Nr.
Ersatzneubau 380-kV-Leitung Conneforde_Ost - Elsfleth_West mit Abzweig Huntorf (BBPIG-Vorhaben Nr. 56/NEP-P119) Maßnahme M90 Abschnitt 1: Conneforde - Elsfleth_West LH-14-331/LH-14-335		14.3.1	11 / 18
Anlage zum Landschaftspflegerischen Begleitplan (LBP) Maßnahmenplan trassennah			

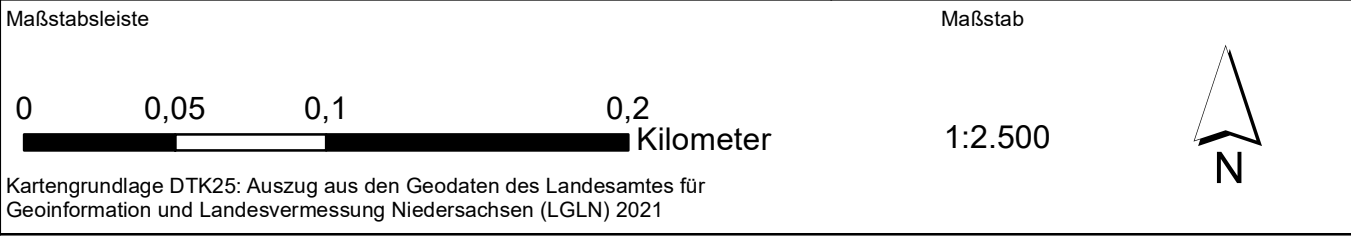



Allgemein gültige Maßnahmen:
V1: Ökologische Baubegleitung (ÖBB)
V2: Bodenkundliche Baubegleitung (BBB)
V10: Vermeidung von Bodenschäden beim Bauablauf
V11: Schutz verdichtungsempfindlicher Böden während der Bauphase
V12: Schutzmaßnahme, Ablagerung mit Abdeckung, Benässung
V13: Vermeidung des Eintrags boden- und wassergefährdender Stoffe
5MAR: Nächtliche Bauzeitenbeschränkung / Vermeidung raumwirksamer Lichtemissionen
15MAR: Regelung für die nächtliche Nutzung von Zuwegungen
24MAR: Bauzeitliche Regelung für die Baufeldfreimachung

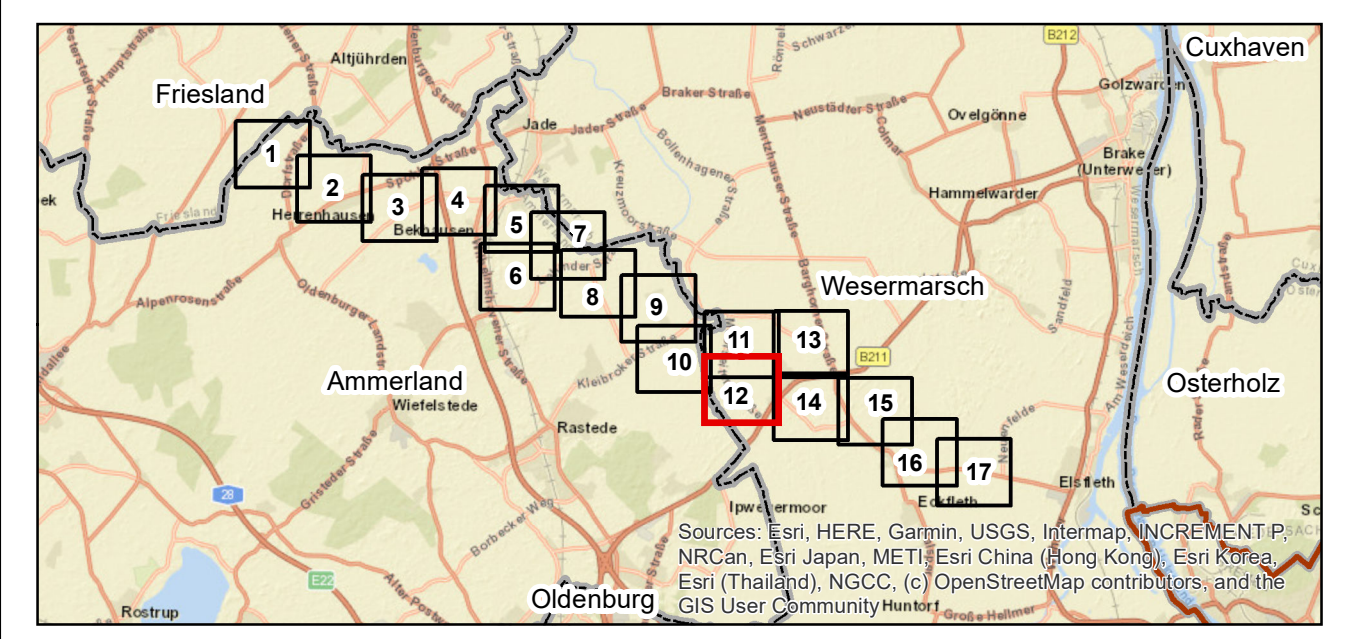

1	Anpassung der technischen Planung, Anpassung der Maßnahmenverortung Entfernen von Beschriftungen bei richtigen Maßnahmen	16.05.2025	Lara Droschke

Nr.	Art der Änderung	Datum	Name

Planverfasser	Baader Konzept GmbH Businesszentrum Winsen Lohnfeld 26 21423 Winsen (Luh)	Datum	Name
		bearbeitet 26.06.2024	Marc Blümm
		gezeichnet 26.06.2024	Benjamin Roger
		geprüft 26.06.2024	H. Marlene Cordts

Auftraggeber	Bayreuth, den 26.06.2024
	<i>A. Landgraf-Konschak</i> Anja Landgraf-Konschak
Bernecker Straße 70 95448 Bayreuth	<i>L. Holz-Lentias</i> Lars Holze-Lentias
Planfeststellungsunterlage	
Projekt	Anlage Nr. 14.3.1 Blatt Nr. 12 / 18
Ersatzneubau 380-kV-Leitung Conneforde_Ost - Elsleth_West mit Abzweig Huntorf (BBPIG-Vorhaben Nr. 56/NEP-P119) Maßnahme M90 Abschnitt 1: Conneforde - Elsleth_West LH-14-331/LH-14-335	Anlage zum Landschaftspflegerischen Begleitplan (LBP) Maßnahmenplan trassennah

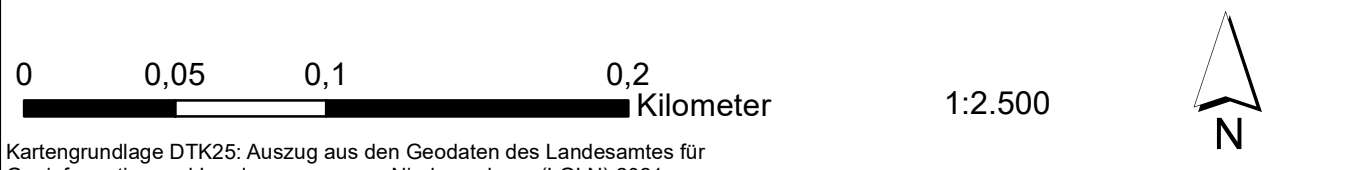

Allgemein gültige Maßnahmen:
V1: Ökologische Baubegleitung (ÖBB)
V2: Bodenkundliche Baubegleitung (BBB)
V10: Vermeidung von Bodenschäden beim Bauablauf
V11: Schutz verdichtungsempfindlicher Böden während der Bauphase
V12: Schutzmaßnahme, Ablagerung mit Abdeckung, Benässung
V13: Vermeidung des Eintrags boden- und wassergefährdender Stoffe
5MAR: Nächtliche Bauzeitenbeschränkung / Vermeidung raumwirksamer Lichtemissionen
15MAR: Regelung für die nächtliche Nutzung von Zuwegungen
24MAR: Bauzeitliche Regelung für die Baufeldfreimachung

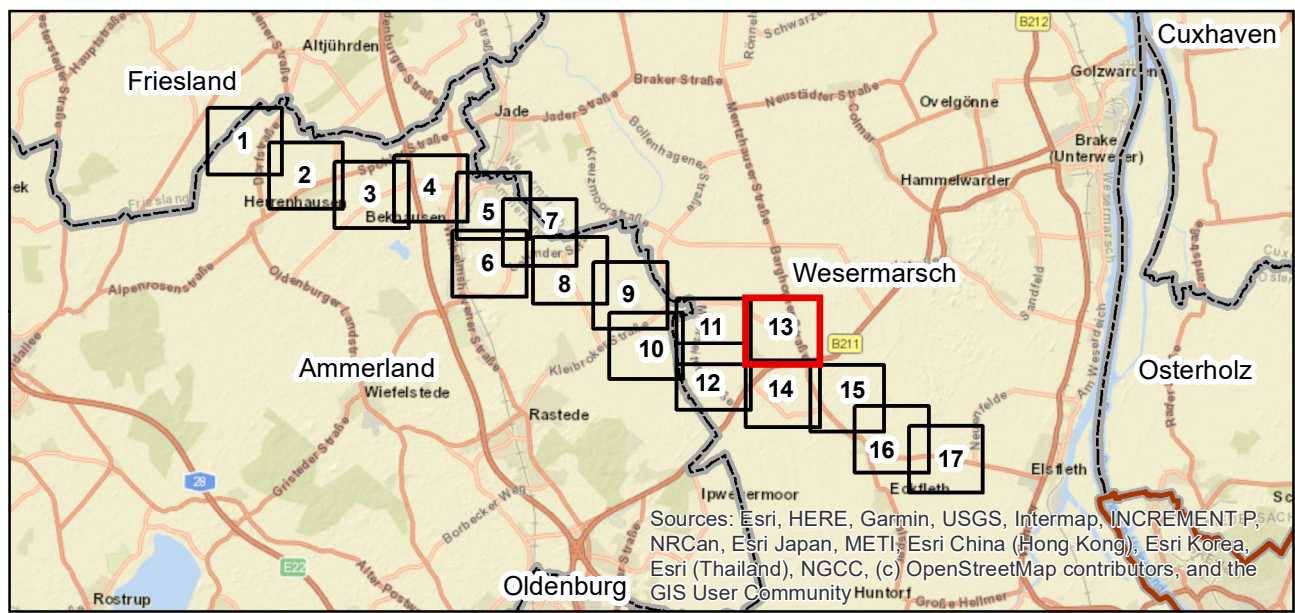
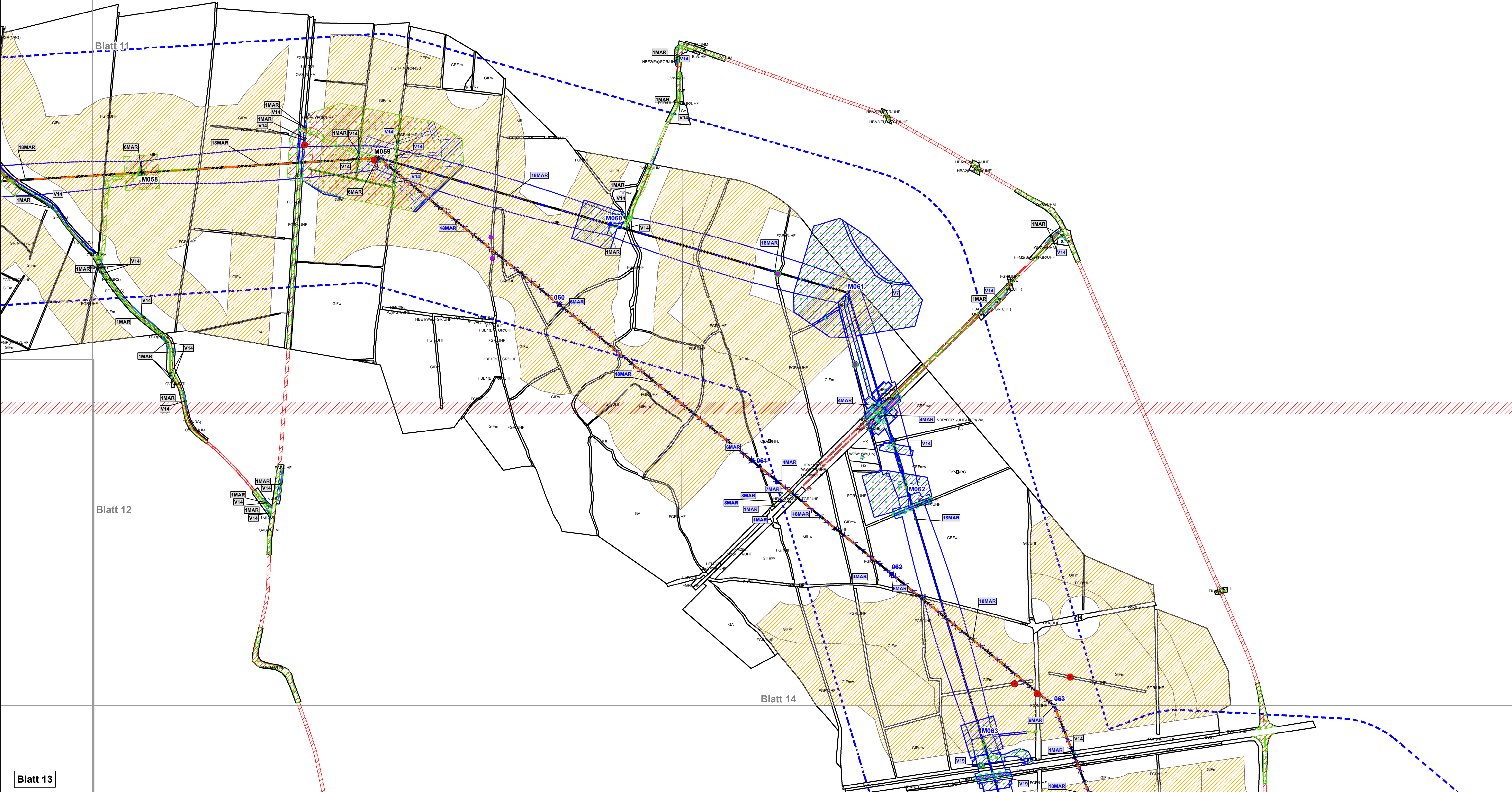

1	Anpassung der technischen Planung, Anpassung der Maßnahmenverortung Eröffnen von Beschriftungen bei richtigen Maßnahmen	16.05.2025	Lara Droschke	
Nr.	Art der Änderung	Datum	Name	

Planverfasser		Datum	Name
BAADER KONZEPT	BAADER KONZEPT GmbH Businesszentrum Winsen Löhnefeld 26 21423 Winsen (Luhe)	bearbeitet: 26.06.2024 gezeichnet: 26.06.2024 geprüft: 26.06.2024	Marc Blümm Benjamin Roger H. Marlene Cordts

Auftraggeber	Bayreuth, den 26.06.2024
Bernecker Straße 70 95448 Bayreuth	Anja Landgraf-Konschak Lars Holze-Lentz

Planfeststellungsunterlage	
Projekt	Anlage Nr. 14.3.1 Blatt Nr. 13 / 18
Ersatzneubau 380-kV-Leitung Conneforde_Ost - Elsfleth_West mit Abzweig Huntorf (BBPlG-Vorhaben Nr. 56/NEP-P119) Maßnahme M90 Abschnitt 1: Conneforde - Elsfleth_West LH-14-331/LH-14-335	Anlage zum Landschaftspflegerischen Begleitplan (LBP) Maßnahmenplan trassennah
Maßstab	Maßstab

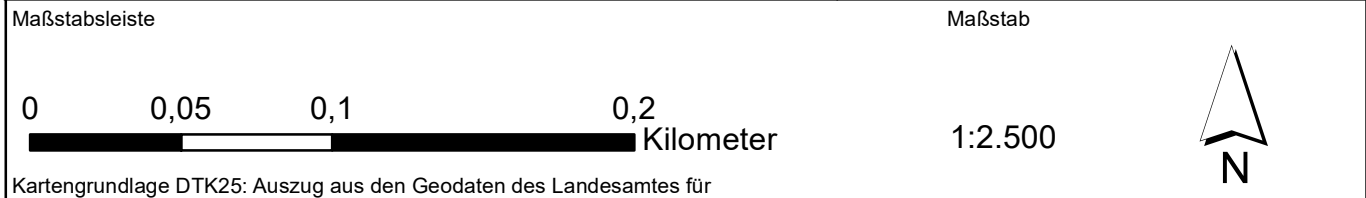

Allgemein gültige Maßnahmen:
V1: Ökologische Baubegleitung (ÖBB)
V2: Bodenkundliche Baubegleitung (BBB)
V10: Vermeidung von Bodenschäden beim Bauablauf
V11: Schutz verdichtungsempfindlicher Böden während der Bauphase
V12: Schutzmaßnahme, Ablagerung mit Abdeckung, Benässung
V13: Vermeidung des Eintrags boden- und wassergefährdender Stoffe
5MAR: Nächtliche Bauzeitenbeschränkung / Vermeidung raumwirksamer Lichtemissionen
15MAR: Regelung für die nächtliche Nutzung von Zuwegungen
24MAR: Bauzeitliche Regelung für die Baufeldfreimachung

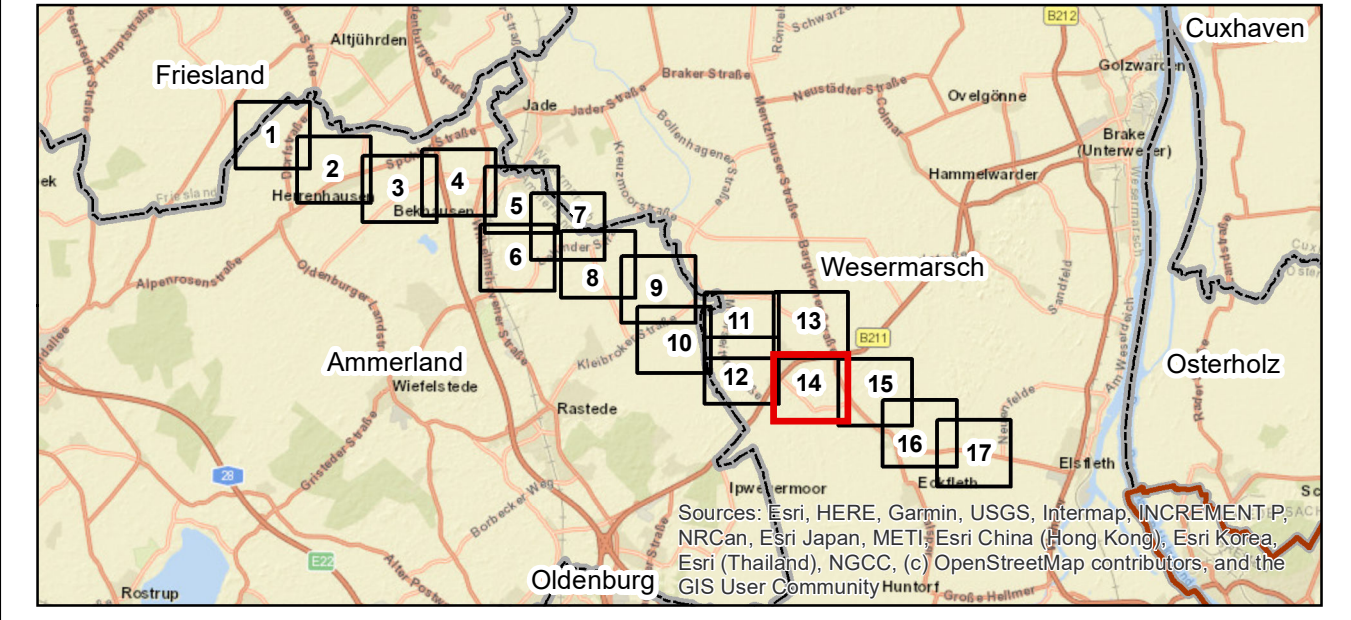

1	Anpassung der technischen Planung, Anpassung der Maßnahmenverortung Entfernen von Beschriftungen bei richtigen Maßnahmen	16.05.2025	Lara Drost
Nr.	Art der Änderung	Datum	Name

Planverfasser	Baader Konzept GmbH Businesszentrum Winsen Lohnfeld 26 21423 Winsen (Luhe)	Datum	Name
		bearbeitet	26.06.2024 Marc Blümm
		gezeichnet	26.06.2024 Benjamin Roger
		geprüft	26.06.2024 H. Marlene Cordts

Auftraggeber	Bayreuth, den 26.06.2024
	<i>A. Landgraf-Konschak</i> Anja Landgraf-Konschak
Bernecker Straße 70 95448 Bayreuth	<i>L. Holz-Lentz</i> Lars Holz-Lentz

Planfeststellungsunterlage		
Projekt	Anlage Nr.	Blatt Nr.
Ersatzneubau 380-kV-Leitung Conneforde_Ost - Elsfleth_West mit Abzweig Huntorf (BBPIG-Vorhaben Nr. 56/NEP-P119) Maßnahme M90 Abschnitt 1: Conneforde - Elsfleth_West LH-14-331/LH-14-335	14.3.1	14 / 18
Planmaß	Anlage zum Landschaftspflegerischen Begleitplan (LBP) Maßnahmenplan trassennah	

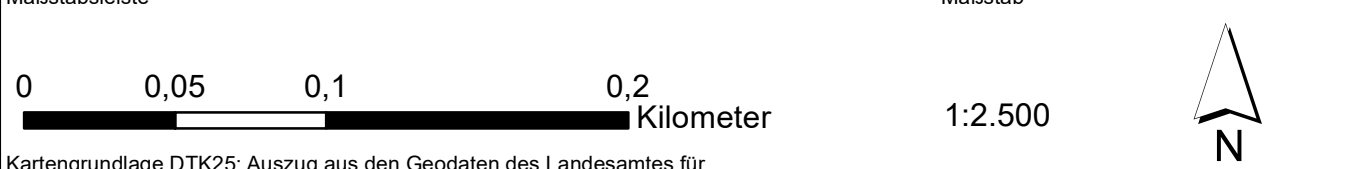

Allgemein gültige Maßnahmen:
V1: Ökologische Baubegleitung (ÖBB)
V2: Bodenkundliche Baubegleitung (BBB)
V10: Vermeidung von Bodenschäden beim Bauablauf
V11: Schutz verdichtungsempfindlicher Böden während der Bauphase
V12: Schutzmaßnahme, Ablagerung mit Abdeckung, Benässung
V13: Vermeidung des Eintrags boden- und wassergefährdender Stoffe
5MAR: Nächtliche Bauzeitenbeschränkung / Vermeidung raumwirksamer Lichtemissionen
15MAR: Regelung für die nächtliche Nutzung von Zuwegungen
24MAR: Bauzeitliche Regelung für die Baufeldfreimachung

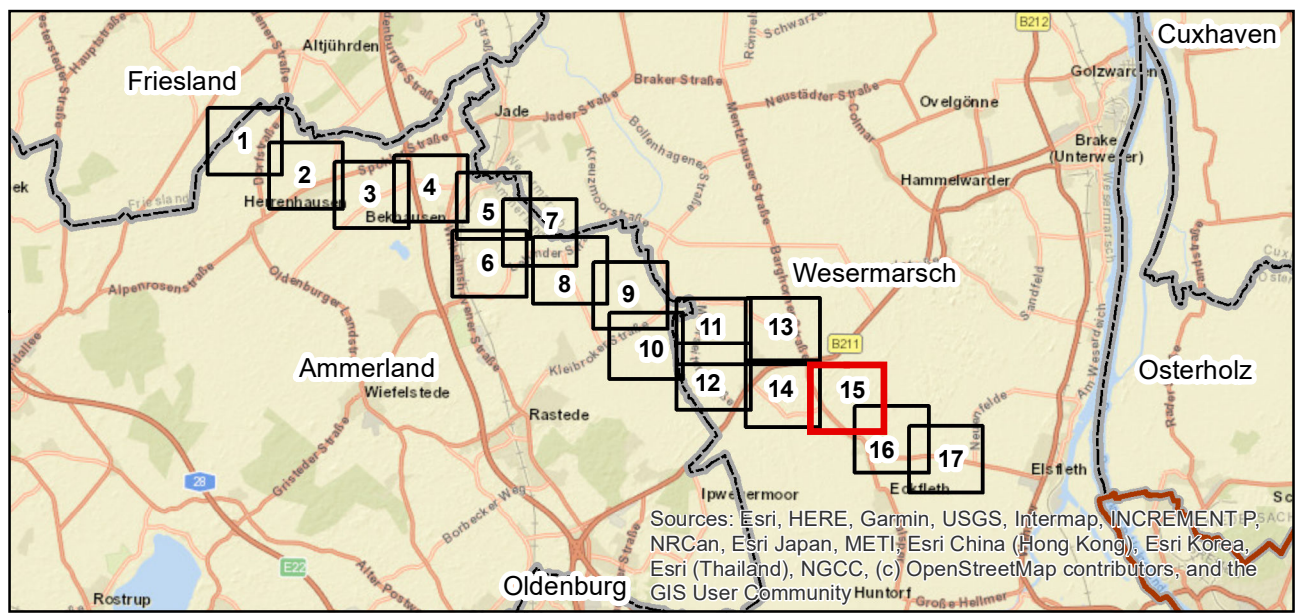

1	Anpassung der technischen Planung, Anpassung der Maßnahmenverortung Erstellen von Beschriftungen bei richtigen Maßnahmen	16.05.2025	Lara Droste	
Nr.	Art der Änderung	Datum	Name	

Planverfasser	Baader Konzept GmbH Businesszentrum Winsen Löhfeld 26 21423 Winsen (Lüne)	Datum	Name
		bearbeitet	26.06.2024 Marc Blümm
		gezeichnet	26.06.2024 Benjamin Roger
		geprüft	26.06.2024 H. Marlene Cordts

Auftraggeber	Bayreuth, den 26.06.2024
Bernecker Straße 70 95448 Bayreuth	Anja Landgraf-Konschak Lars Holze-Lentz

Planfeststellungsunterlage	
Projekt	Anlage Nr. 14.3.1 Blatt Nr. 15 / 18
Ersatzneubau 380-kV-Leitung Conneforde_Ost - Elsfleth_West mit Abzweig Huntorf (BBPlG-Vorhaben Nr. 56/NEP-P119) Maßnahme M90 Abschnitt 1: Conneforde - Elsfleth_West LH-14-331/LH-14-335	Planmaß Anlage zum Landschaftspflegerischen Begleitplan (LBP) Maßnahmenplan trassennah

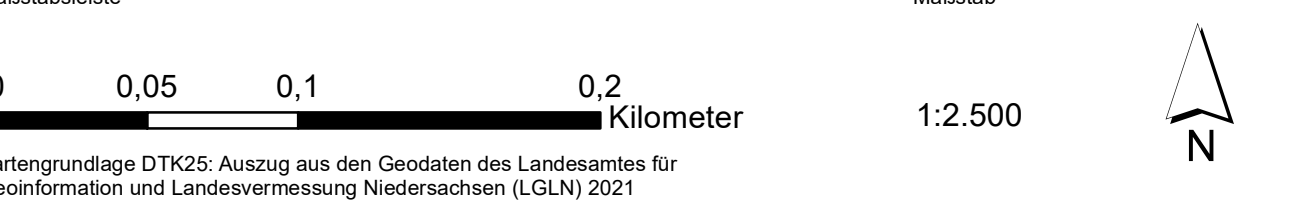



Allgemein gültige Maßnahmen:
V1: Ökologische Baubegleitung (ÖBB)
V2: Bodenkundliche Baubegleitung (BBB)
V10: Vermeidung von Bodenschäden beim Bauablauf
V11: Schutz verdichtungsempfindlicher Böden während der Bauphase
V12: Schutzmaßnahme, Ablagerung mit Abdeckung, Benässung
V13: Vermeidung des Eintrags boden- und wassergefährdender Stoffe
5MAR: Nächtliche Bauzeitenbeschränkung / Vermeidung raumwirksamer Lichtemissionen
15MAR: Regelung für die nächtliche Nutzung von Zuwegungen
24MAR: Bauzeitliche Regelung für die Baufeldfreimachung

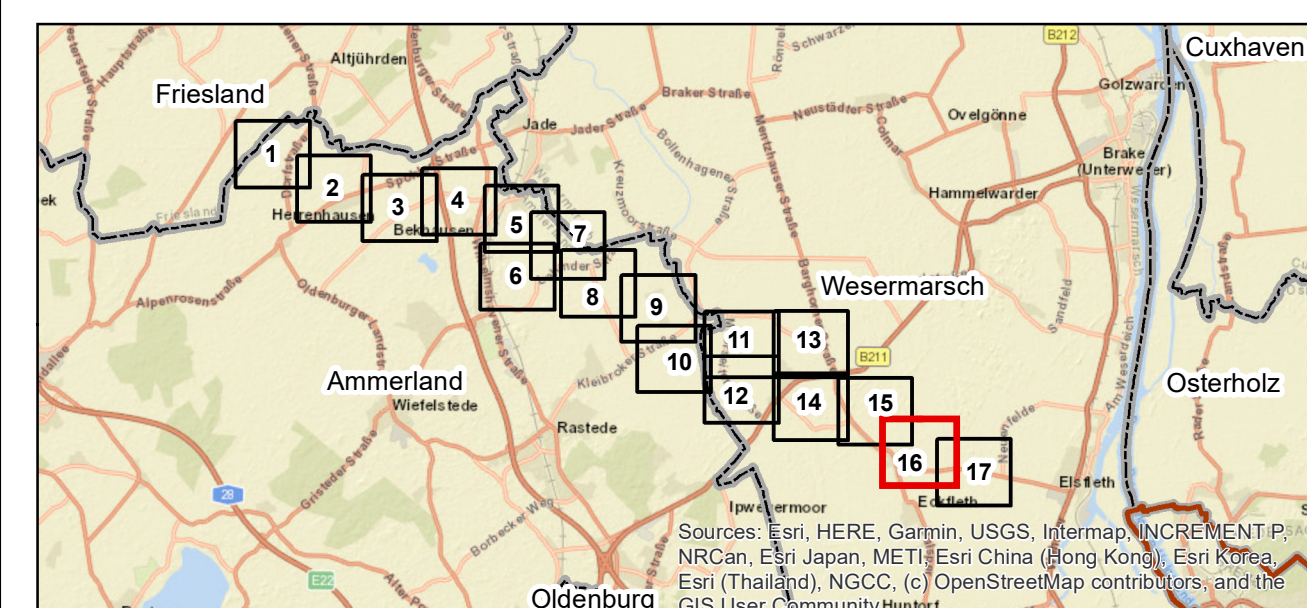

1	Anpassung der technischen Planung, Anpassung der Maßnahmenverortung Eröffnen von Beschriftungen bei richtigen Maßnahmen	16.05.2025	Lara Drost	
Nr.	Art der Änderung	Datum	Name	

Planverfasser	Baader Konzept GmbH Businesszentrum Winsen Lohnfeld 26 21423 Winsen (Luh)	Datum	Name
bearbeitet	26.06.2024	Marc Blümm	
gezeichnet	26.06.2024	Benjamin Roger	
geprüft	26.06.2024	H. Marlene Cordts	

Auftraggeber	Bayreuth, den 26.06.2024
Bernecker Straße 70 95448 Bayreuth	Anja Landgraf-Konschak Lars Holze-Lentz

Planfeststellungsunterlage	
Projekt	Anlage Nr. 14.3.1 Blatt Nr. 16 / 18
Ersatzneubau 380-kV-Leitung Conneforde_Ost - Elsfluth_West mit Abzweig Huntorf (BBPG-Vorhaben Nr. 56/NEP-P119) Maßnahme M90 Abschnitt 1: Conneforde - Elsfluth_West LH-14-331/LH-14-335	Planmaß Anlage zum Landschaftspflegerischen Begleitplan (LBP) Maßnahmenplan trassennah





Allgemein gültige Maßnahmen:
V1: Ökologische Baubegleitung (ÖBB)
V2: Bodenkundliche Baubegleitung (BBB)
V10: Vermeidung von Bodenschäden beim Bauablauf
V11: Schutz verdichtungsempfindlicher Böden während der Bauphase
V12: Schutzmaßnahme, Ablagerung mit Abdeckung, Benässung
V13: Vermeidung des Eintrags boden- und wassergefährdender Stoffe
5MAR: Nächtliche Bauzeitenbeschränkung / Vermeidung raumwirksamer Lichtemissionen
15MAR: Regelung für die nächtliche Nutzung von Zuwegungen
24MAR: Bauzeitliche Regelung für die Baufeldfreimachung

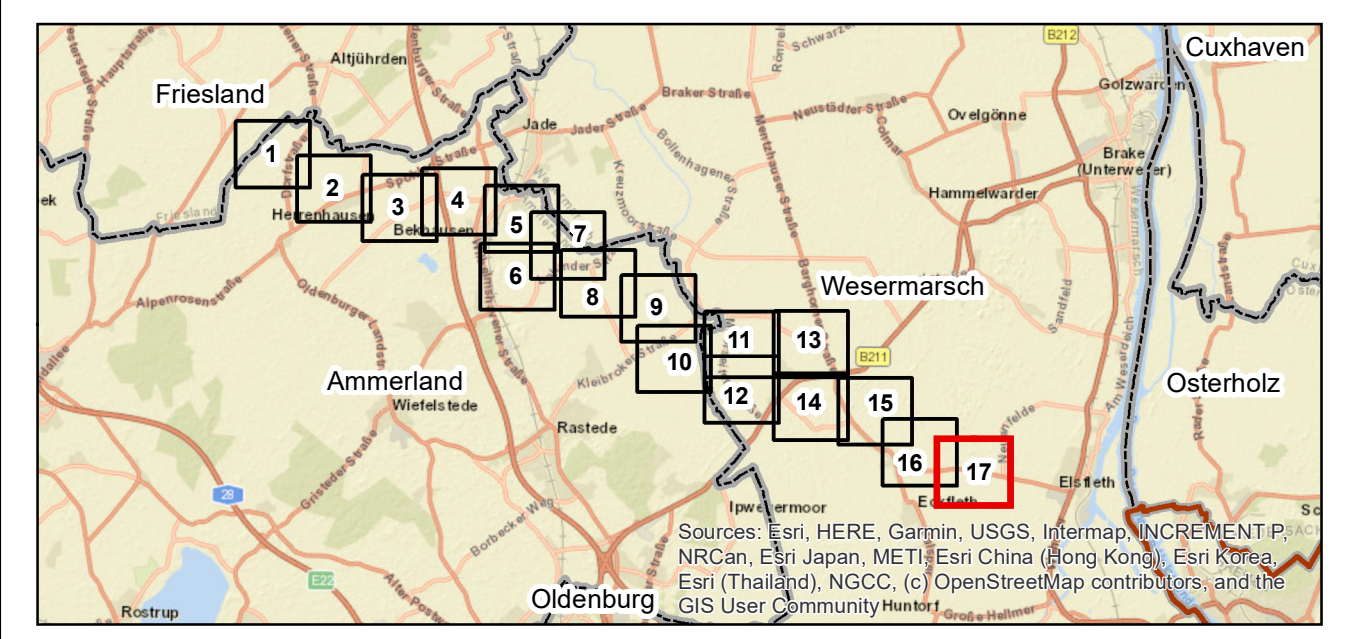

1	Anpassung der technischen Planung, Anpassung der Maßnahmenverortung Eröffnen von Beschriftungen bei richtigen Maßnahmen	16.05.2025	Lara Droste	
Nr.	Art der Änderung	Datum	Name	

Planverfasser	Baader Konzept GmbH Businesszentrum Winsen Löhnefeld 26 21423 Winsen (Lüne)	Datum	Name
		bearbeitet	26.06.2024 Marc Blümm
		gezeichnet	26.06.2024 Benjamin Roger
		geprüft	26.06.2024 H. Marlene Cordts

Auftraggeber	Bayreuth, den 26.06.2024
Bernecker Straße 70 95448 Bayreuth	Anja Landgraf-Konschak Lars Holze-Lentz

Planfeststellungsunterlage		
Projekt	Anlage Nr.	Blatt Nr.
Ersatzneubau 380-kV-Leitung Conneforde_Ost - Eilsfleth_West mit Abzweig Huntorf (BBPIG-Vorhaben Nr. 56/NEP-P119) Maßnahme M90 Abschnitt 1: Conneforde - Eilsfleth_West LH-14-331/LH-14-335	14.3.1	17 / 18
Planmaß	Anlage zum Landschaftspflegerischen Begleitplan (LBP) Maßnahmenplan trassennah	

