

Blatt 1

Blatt 2

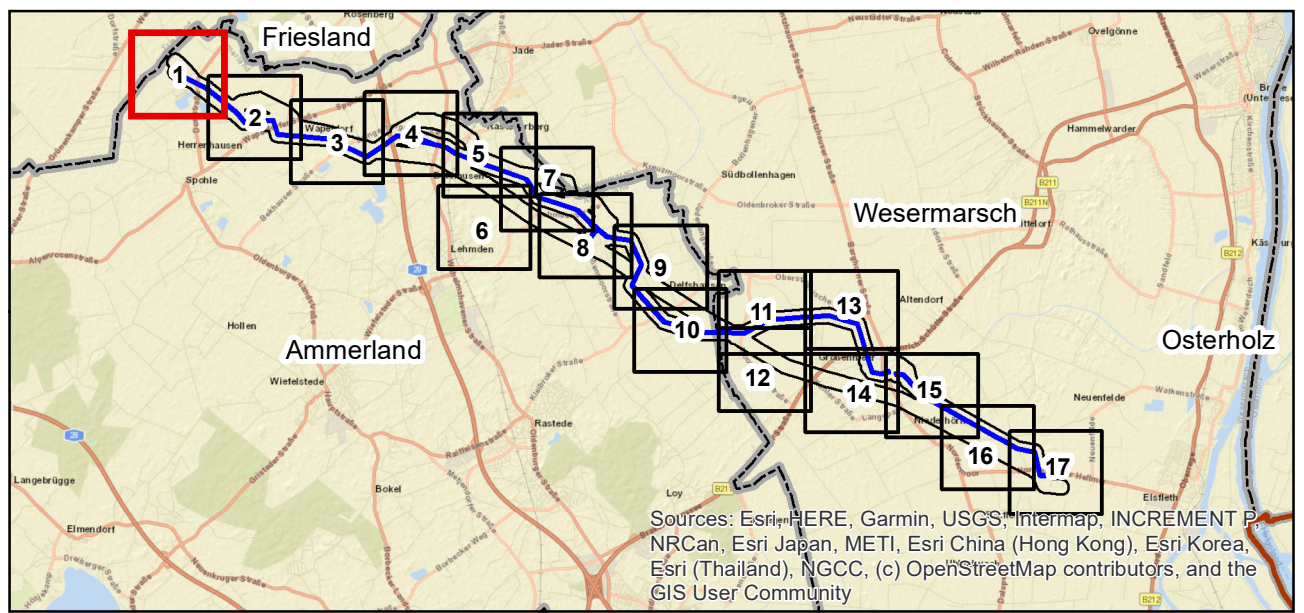

| | | | | |
|-----|---|------------|-------------------|--|
| | | | | |
| | | | | |
| | | | | |
| | | | | |
| | | | | |
| 1 | Anpassung der technischen Planung, Anpassung von Konflikten | 16.05.2025 | Katharina Jickova | |
| Nr. | Art der Änderung | Datum | Name | |

| | | | |
|---------------|--|------------|---------------------------------|
| Planverfasser | Baader Konzept GmbH Businesszentrum Winsen Löhnefeld 26 21423 Winsen (Luhe) | Datum | Name |
| | | bearbeitet | 26.06.2024 H. Marlene Cordts |
| | | gezeichnet | 26.06.2024 Benjamin Roger |
| | | geprüft | 26.06.2024 Marc Bluhm |

| | |
|---------------------------------------|---|
| Auftraggeber | Bayreuth, den 26.06.2024 |
| | <i>A. Landgraf-Konschak</i> Anja Landgraf-Konschak |
| Bernecker Straße 70 95448 Bayreuth | <i>L. Holz-Lentz</i> Lars Holz-Lentz |

| | | | |
|---|--|------------------|--|
| Planfeststellungsunterlage | | | |
| Projekt | Anhang Nr. 14.2.7 | Blatt Nr. 1 / 18 | |
| Planinhalt | Anlage zum Landschaftspflegerischen Begleitplan (LBP) Bestands- und Konfliktplan Fauna | | |
| Ersatzneubau 380-kV-Leitung Conneforde_Ost - Elsfleth_West mit Abzweig Hunterf (BBPG-Vorhaben Nr. 56/NEP-P119) Maßnahme M90 Abschnitt 1: Conneforde - Elsfleth_West LH-14-331/LH-14-335 | | | |

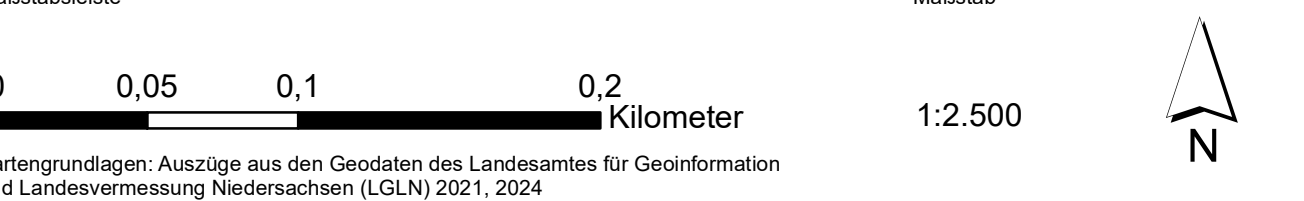

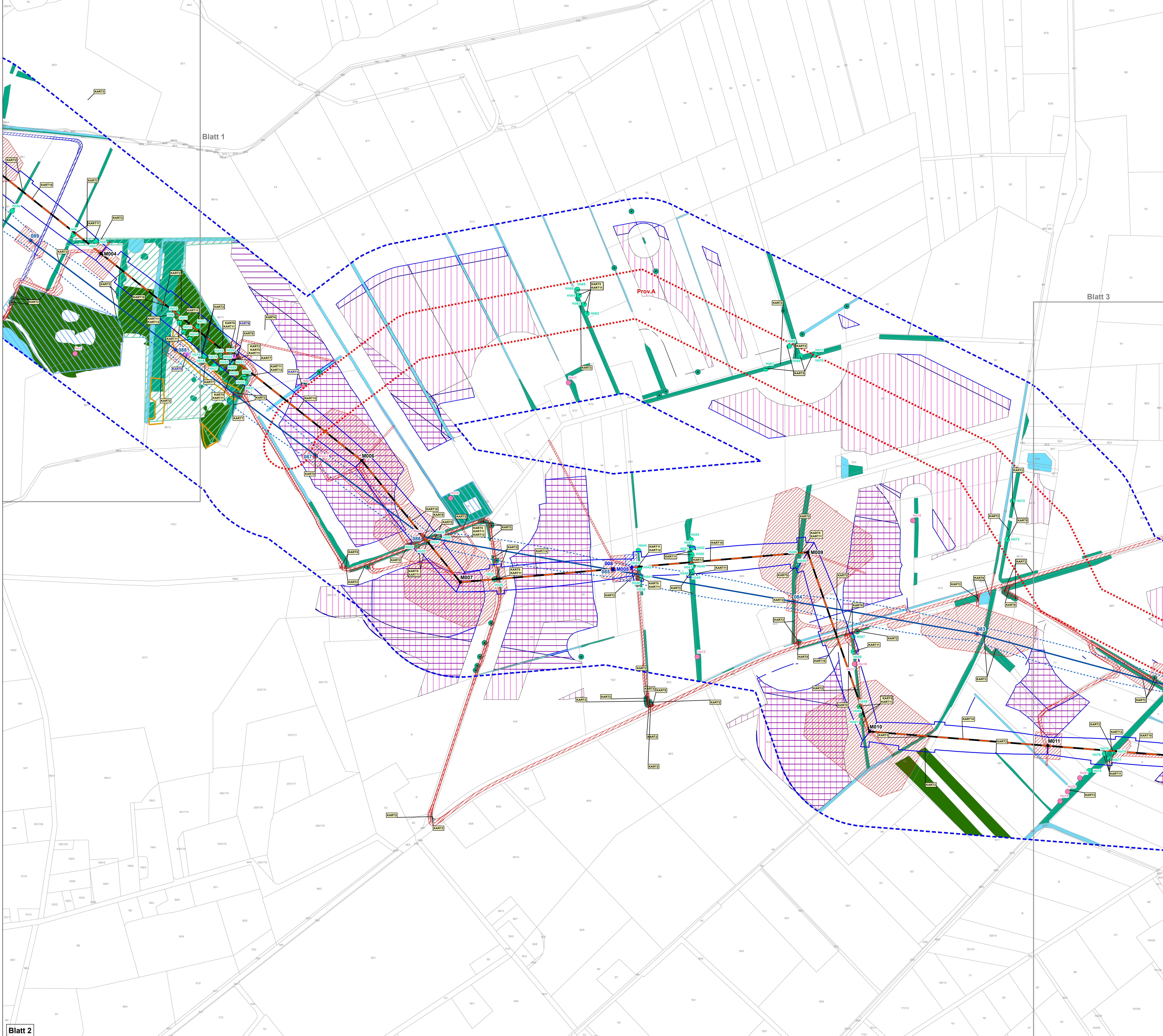

Blatt 2

Blatt 1

Blatt 3

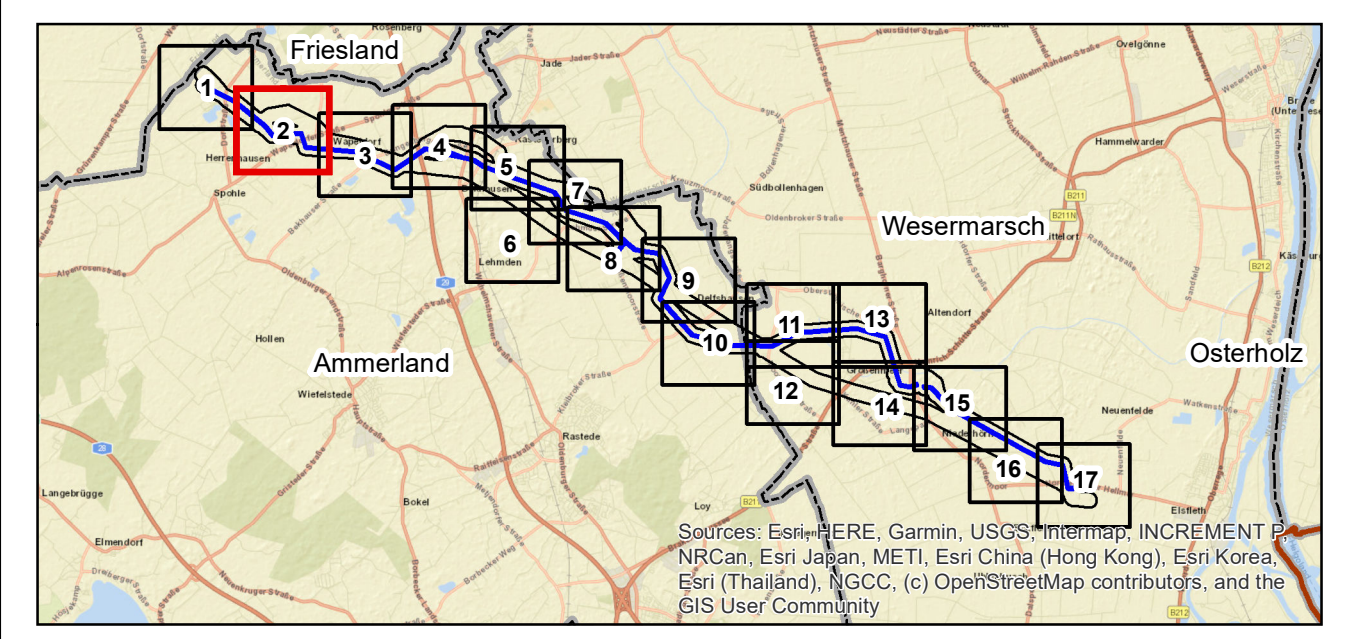

| | | | |
|-----|---|------------|-------------------|
| | | | |
| | | | |
| | | | |
| 1 | Anpassung der technischen Planung, Anpassung von Konflikten | 16.05.2025 | Katharina Jodkova |
| Nr. | Art der Änderung | Datum | Name |

| | | | |
|---------------|--|------------|------------------------------|
| Planverfasser | Baader Konzept GmbH Businesszentrum Winsen Löhnefeld 26 21423 Winsen (Luhe) | Datum | Name |
| | | bearbeitet | 26.06.2024 H. Marlene Cordts |
| | | gezeichnet | 26.06.2024 Benjamin Roger |
| | | geprüft | 26.06.2024 Marc Bluhm |

| | |
|---------------------------------------|---|
| Auftraggeber | Bayreuth, den 26.06.2024 |
| | <i>A. Landgraf-Konschke</i> |
| Bernecker Straße 70 95448 Bayreuth | Anja Landgraf-Konschke <i>L. Holz-Lentz</i> Lars Holz-Lentz |

| | | |
|--|-------------------|------------------|
| Planfeststellungsunterlage | | |
| Projekt | Anhang Nr. 14.2.7 | Blatt Nr. 2 / 18 |
| Ersatzneubau 380-kV-Leitung Conneforde_Ost - Elsfleth_West mit Abzweig Hunterf (BBPIG-Vorhaben Nr. 56/NEP-P119) Maßnahme M90 Abschnitt 1: Conneforde - Elsfleth_West LH-14-331/LH-14-335 | | |
| Anlage zum Landschaftspflegerischen Begleitplan (LBP) Bestands- und Konfliktplan Fauna | | |

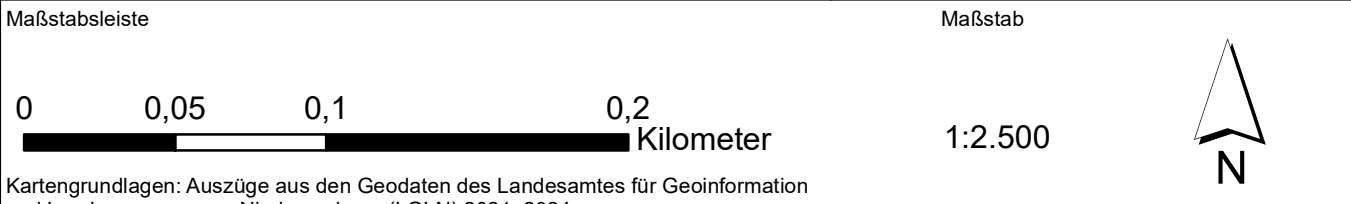

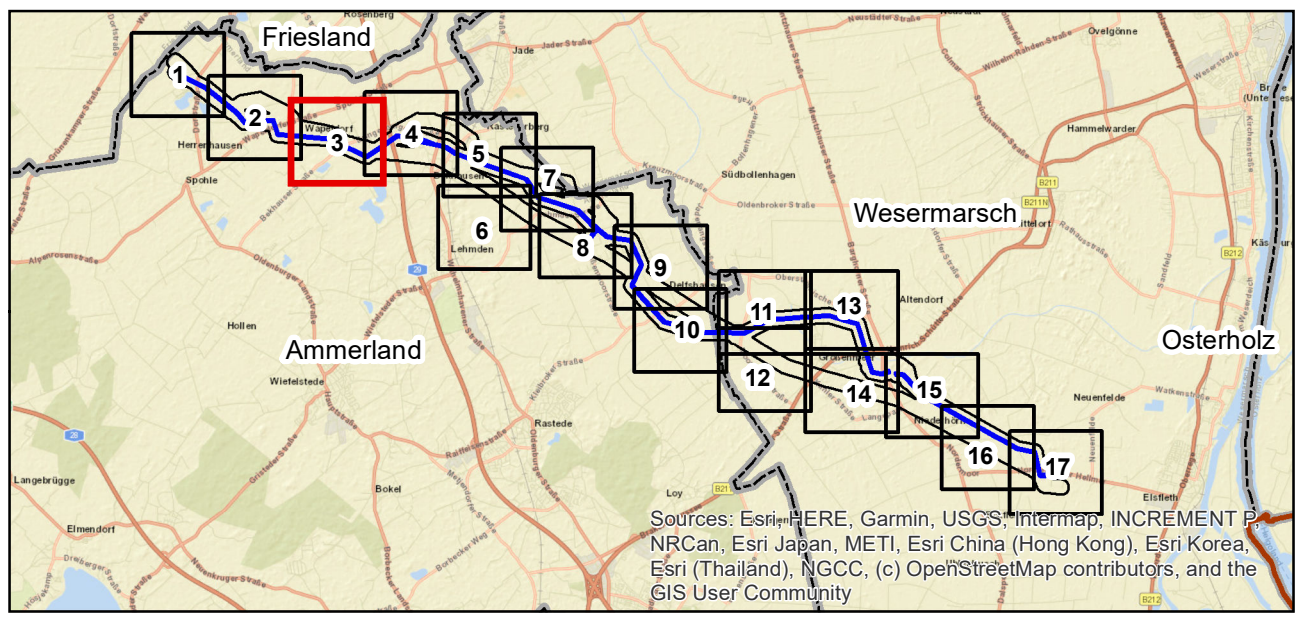
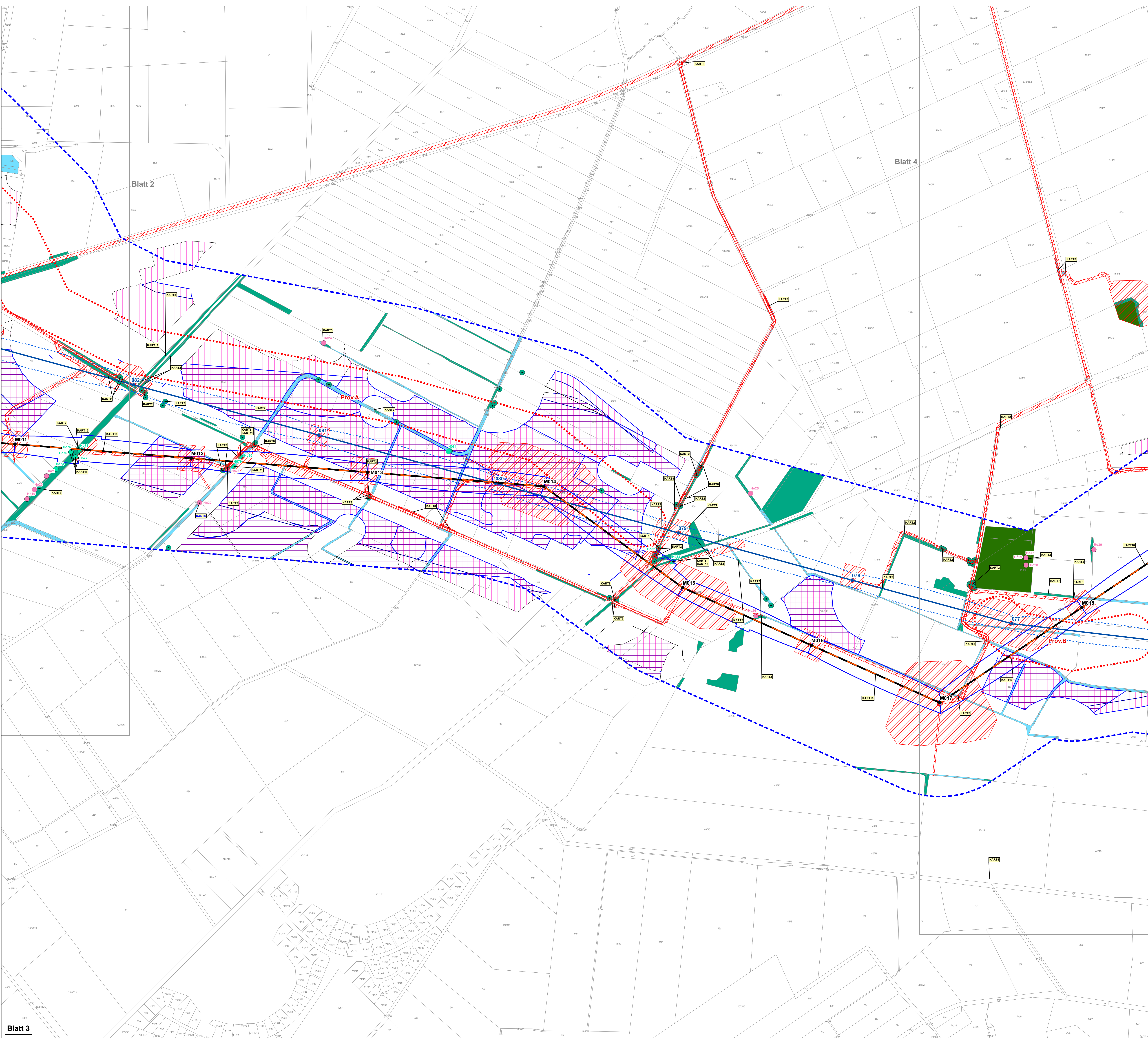

| | | | |
|-----|---|------------|-------------------|
| | | | |
| | | | |
| | | | |
| | | | |
| 1 | Anpassung der technischen Planung, Anpassung von Konflikten | 16.05.2025 | Katharina Jodkova |
| Nr. | Art der Änderung | Datum | Name |

| | | | |
|---------------|--|------------|---------------------------------|
| Planverfasser | Baader Konzept GmbH Businesszentrum Winsen Löhnefeld 26 21423 Winsen (Luhe) | Datum | Name |
| | | bearbeitet | 26.06.2024 H. Marlene Cordts |
| | | gezeichnet | 26.06.2024 Benjamin Roger |
| | | geprüft | 26.06.2024 Marc Bluhm |

| | |
|---|--|
| Auftraggeber | Bayreuth, den 26.06.2024 |
|  | <i>A. Landgraf-Konschak</i> Anja Landgraf-Konschak <i>L. Holz-Lentz</i> Lars Holz-Lentz |
| Bernecker Straße 70 95448 Bayreuth | |

| | | |
|---|-------------------|---|
| Planfeststellungsunterlage | | |
| Projekt | Anhang Nr. 14.2.7 | Blatt Nr. 3 / 18 |
| Ersatzneubau 380-kV-Leitung Conneforde_Ost - Elsfleth_West mit Abzweig Hunterf (BBPG-Vorhaben Nr. 56/NEP-P119) Maßnahme M90 Abschnitt 1: Conneforde - Elsfleth_West LH-14-331/LH-14-335 | Planinhalt | Anlage zum Landschaftspfegerischen Begleitplan (LBP) Bestands- und Konfliktplan Fauna |

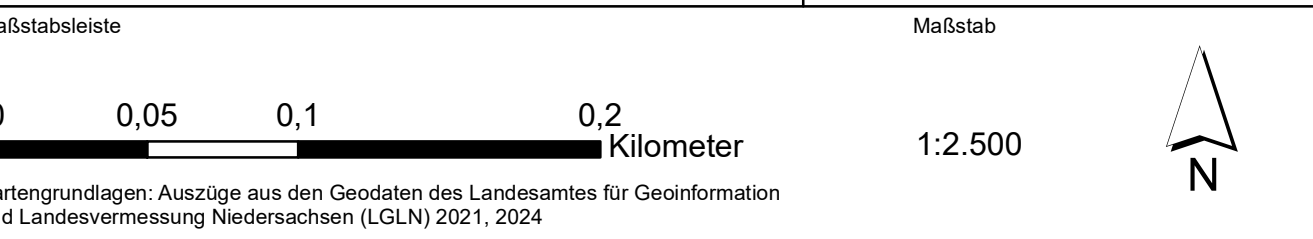

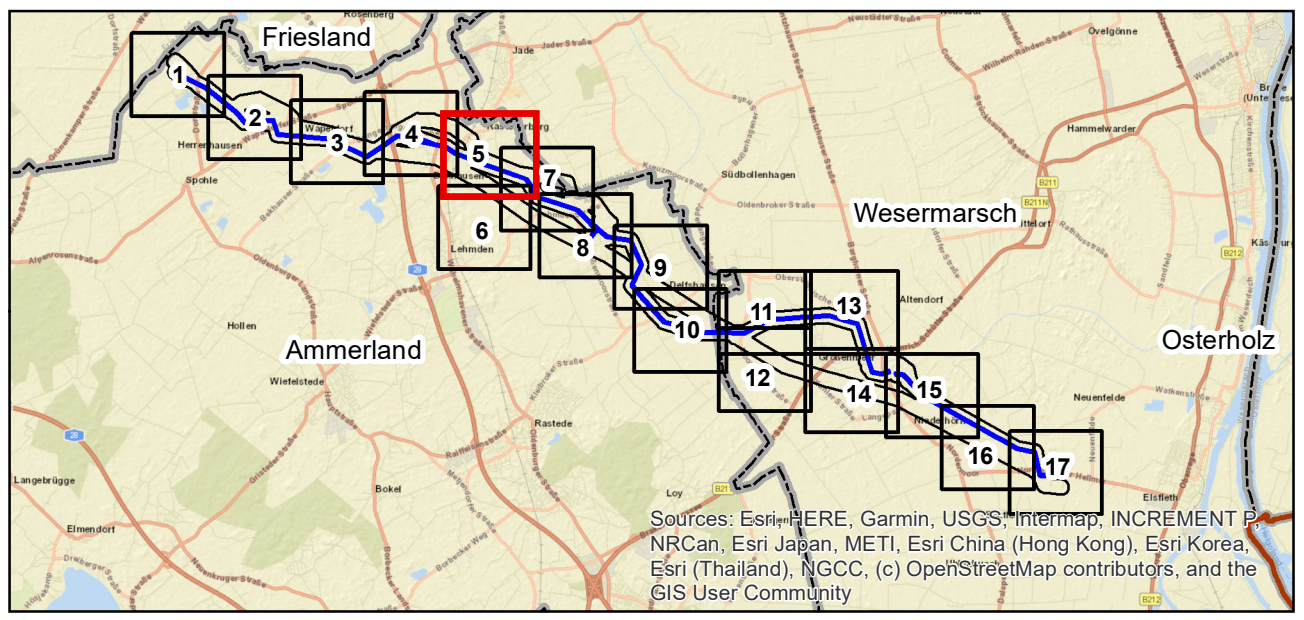
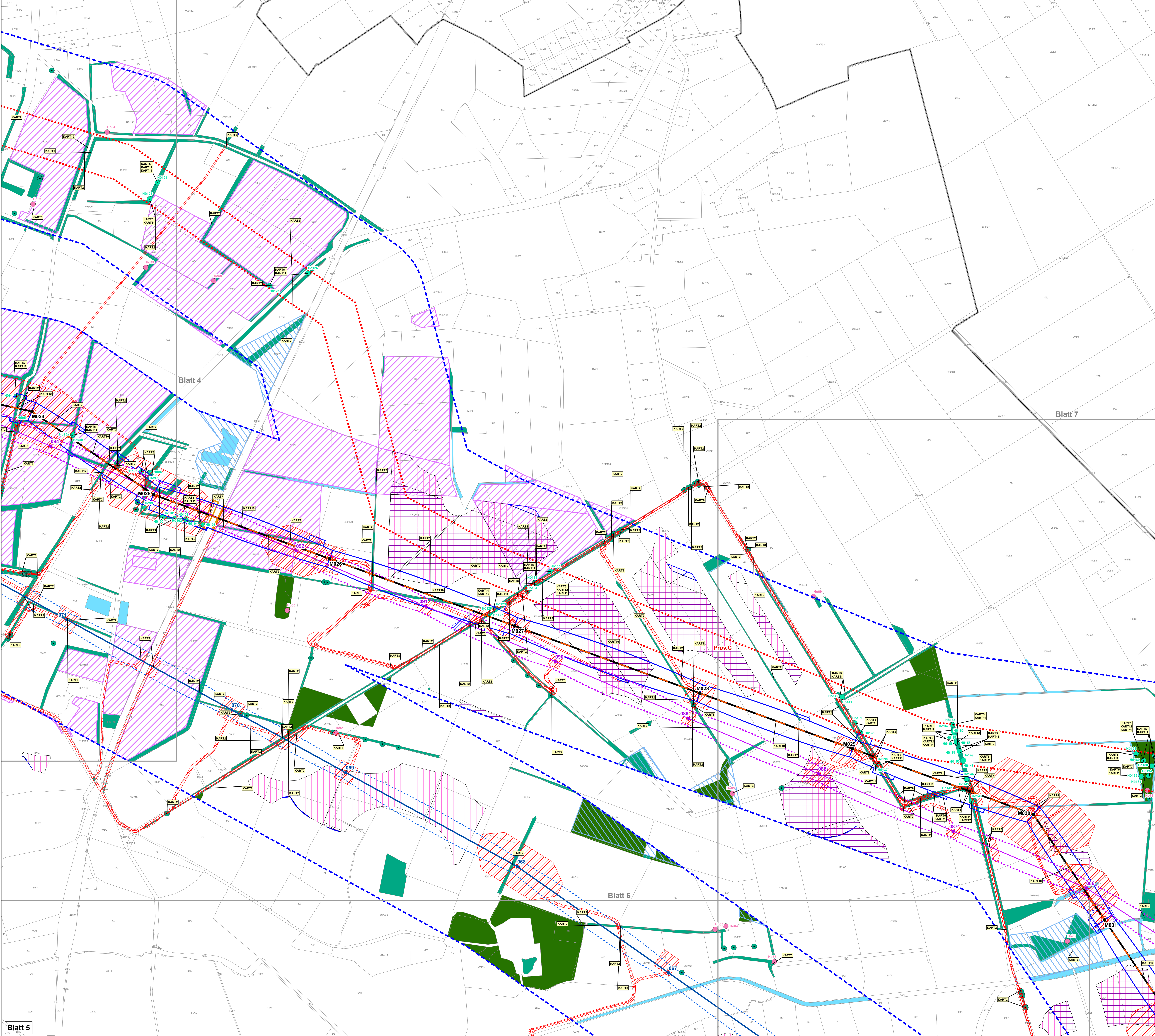

| Nr. | Art der Änderung | Datum | Name |
|-----|---|------------|-------------------|
| 1 | Anpassung der technischen Planung, Anpassung von Konflikten | 16.05.2025 | Katharina Jorkova |

| Planverfasser | Datum | Name |
|----------------|------------------------|-------------------|
| BAADER KONZEPT | bearbeitet: 26.06.2024 | H. Marlene Cordts |
| | gezeichnet: 26.06.2024 | Benjamin Roger |
| | geprüft: 26.06.2024 | Marc Bluhm |

| Auftraggeber | Bayreuth, den 26.06.2024 |
|--|--|
|  tennet Bernecker Straße 70 95448 Bayreuth |  Anja Landgraf-Konschak  Lars Holze-Lentz |

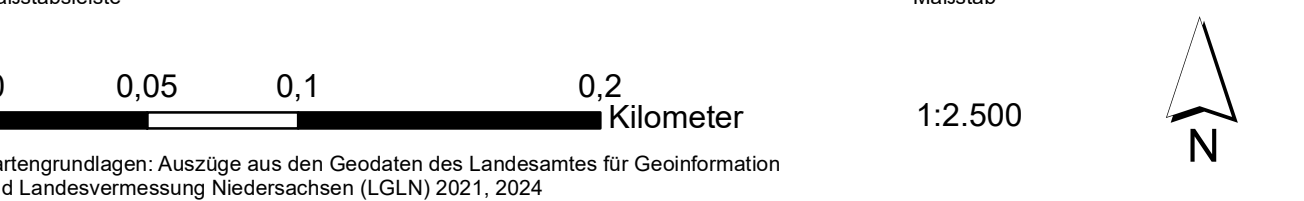

| Planfeststellungsunterlage | | |
|---|-------------------|------------------|
| Projekt | Anhang Nr. 14.2.7 | Blatt Nr. 5 / 18 |
| Ersatzneubau 380-kV-Leitung Conneforde_Ost - Elsfleth_West mit Abzweig Huntorf (BBPG-Vorhaben Nr. 56/NEP-P119) Maßnahme M90 Abschnitt 1: Conneforde - Elsfleth_West LH-14-331/LH-14-335 | | |
| Anlage zum Landschaftspfegerischen Begleitplan (LBP) Bestands- und Konfliktplan Fauna | | |

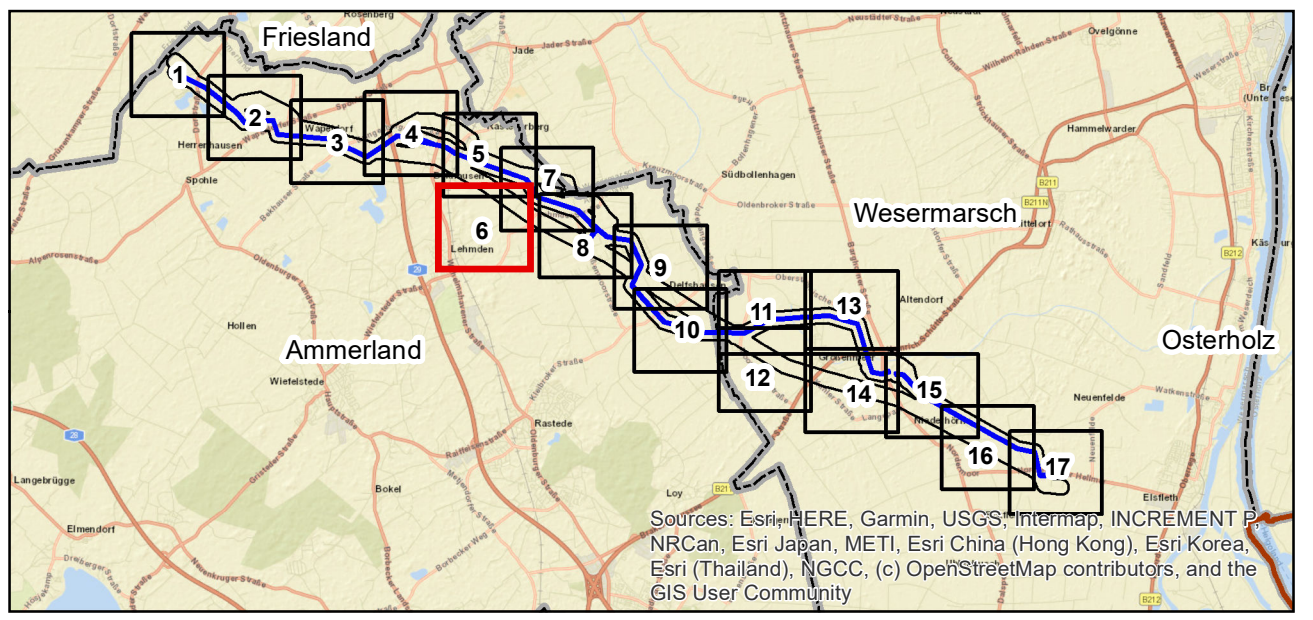
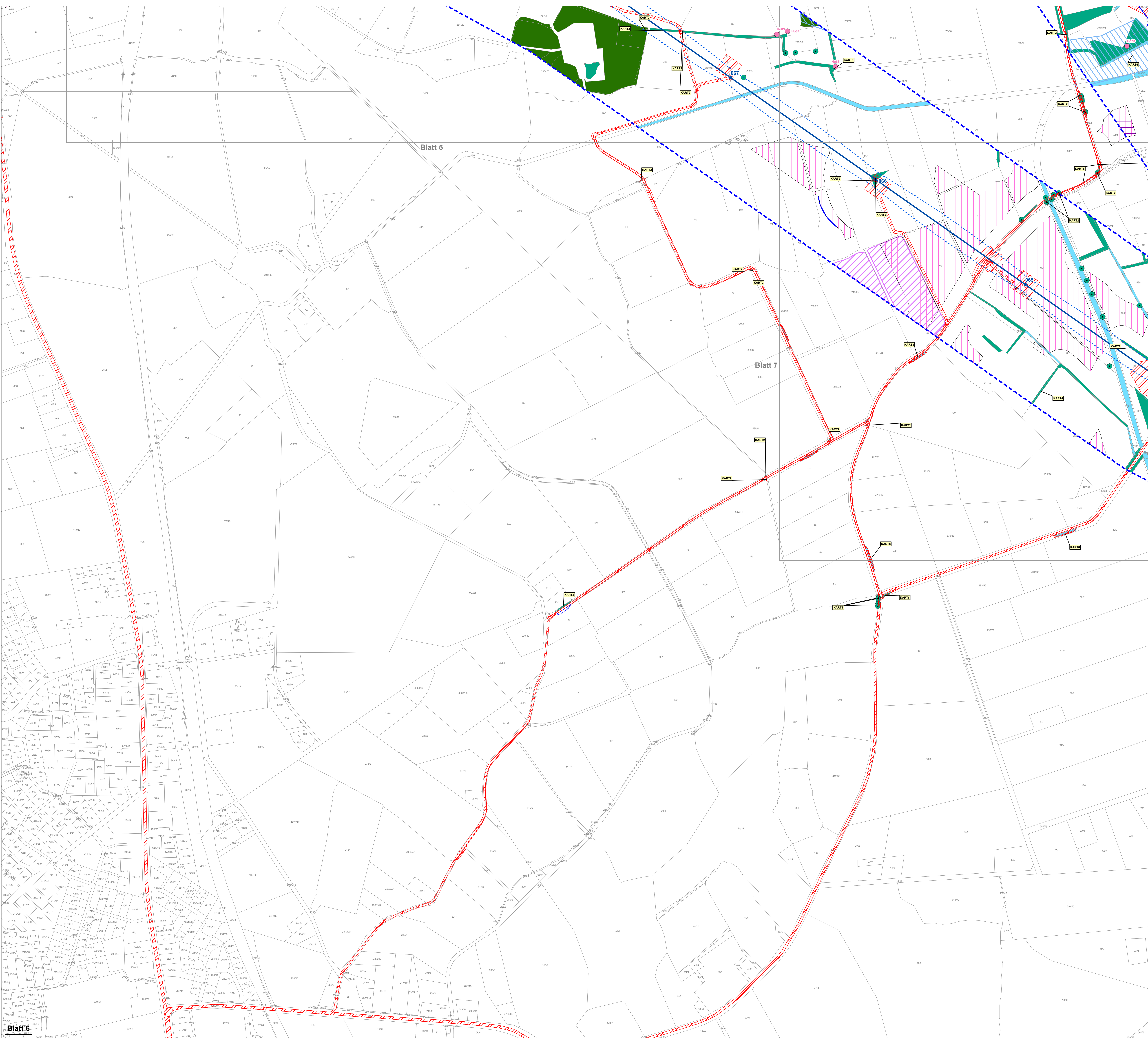



| | | | |
|-----|---|------------|-------------------|
| | | | |
| | | | |
| | | | |
| | | | |
| | | | |
| 1 | Anpassung der technischen Planung, Anpassung von Konflikten | 16.05.2025 | Katharina Jockows |
| Nr. | Art der Änderung | Datum | Name |

| | | | |
|--|------------|------------|-------------------|
| Planverfasser | | Datum | Name |
| Baader Konzept GmbH Businesszentrum Winsen Löhnefeld 26 21423 Winsen (Luhe) | bearbeitet | 26.06.2024 | H. Marlene Cordts |
| | gezeichnet | 26.06.2024 | Benjamin Roger |
| | geprüft | 26.06.2024 | Marc Bluhm |

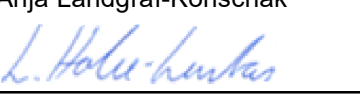
| | |
|--|--|
| Auftraggeber | Bayreuth, den 26.06.2024 |
|  tennet Bernecker Straße 70 95448 Bayreuth |  Anja Landgraf-Konschak  Lars Holze-Lentz |

Planfeststellungsunterlage

| | | |
|---|-------------------|--|
| Projekt | Anhang Nr. 14.2.7 | Blatt Nr. 6 / 18 |
| Ersatzneubau 380-kV-Leitung Conneforde_Ost - Elsfleth_West mit Abzweig Hunterf (BBPG-Vorhaben Nr. 56/NEP-P119) Maßnahme M90 Abschnitt 1: Conneforde - Elsfleth_West LH-14-331/LH-14-335 | Planinhalt | Anlage zum Landschaftspflegerischen Begleitplan (LBP) Bestands- und Konfliktplan Fauna |

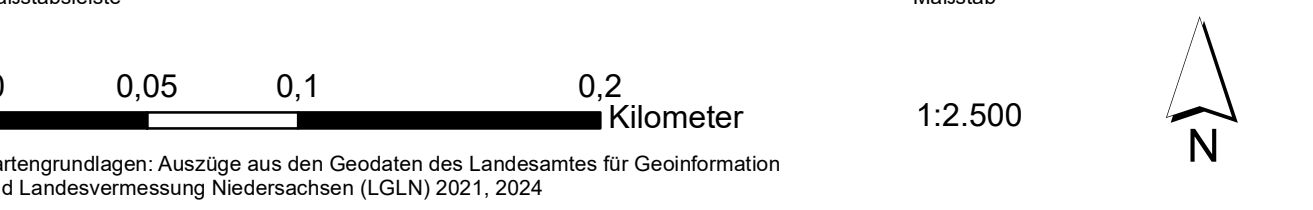

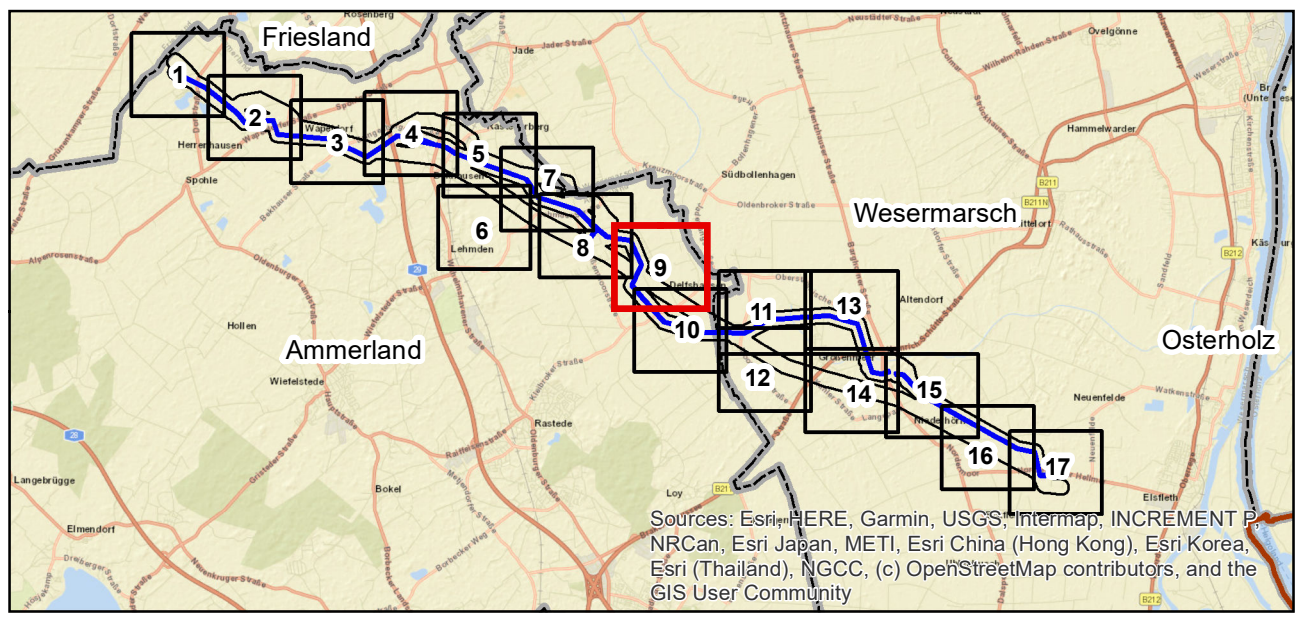
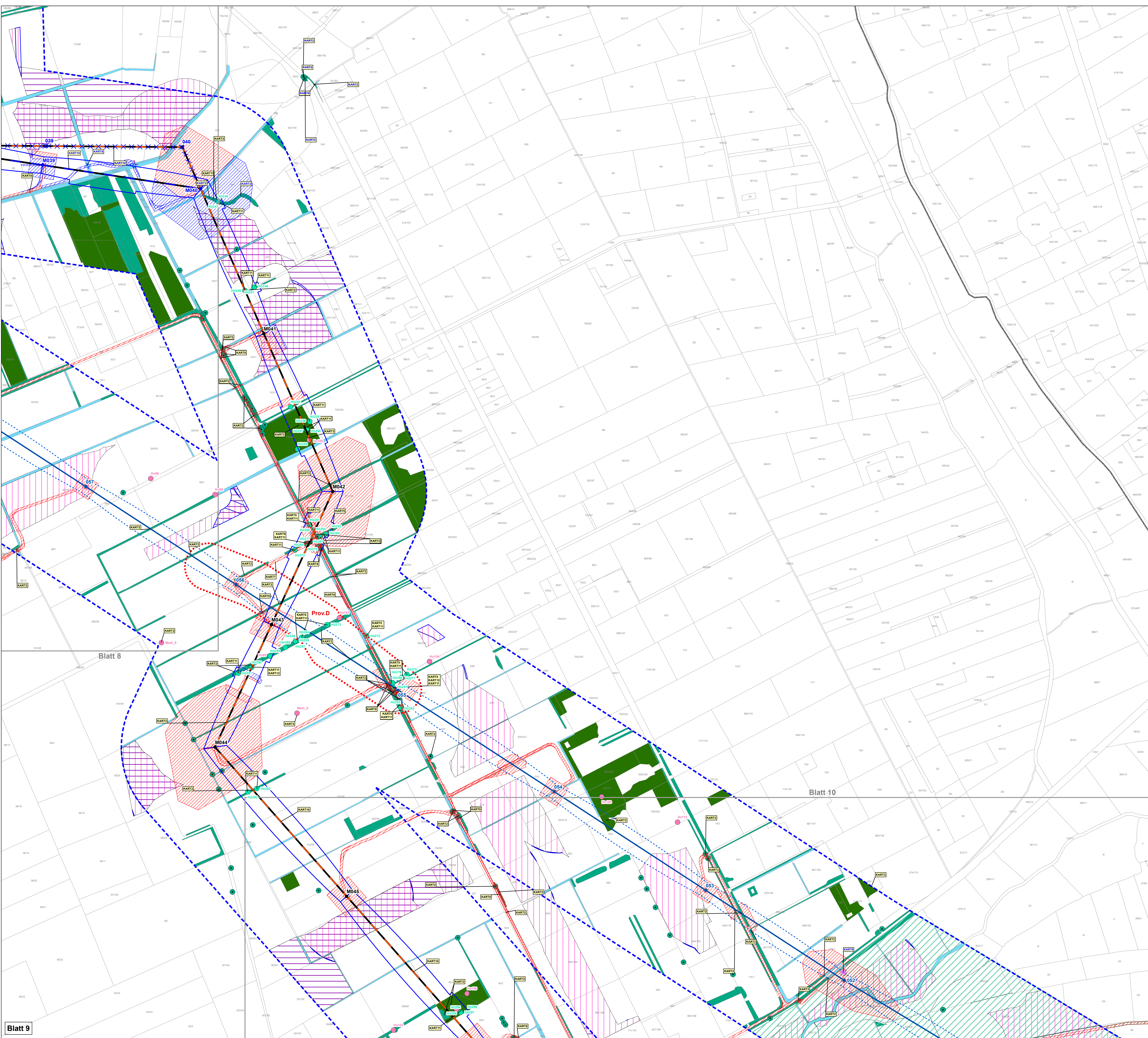

| | | | |
|-----|---|------------|-------------------|
| | | | |
| | | | |
| | | | |
| | | | |
| 1 | Anpassung der technischen Planung, Anpassung von Konflikten | 16.05.2025 | Katharina Jockows |
| Nr. | Art der Änderung | Datum | Name |

| | | | |
|---------------|--|------------|---------------------------------|
| Planverfasser | Baader Konzept GmbH Businesszentrum Winsen Löhnefeld 26 21423 Winsen (Luhe) | Datum | Name |
| | | bearbeitet | 26.06.2024 H. Marlene Cordts |
| | | gezeichnet | 26.06.2024 Benjamin Roger |
| | | geprüft | 26.06.2024 Marc Bluhm |

| | |
|---------------------------------------|---|
| Auftraggeber | Bayreuth, den 26.06.2024 |
| | <i>A. Landgraf-Konschak</i> Anja Landgraf-Konschak |
| Bernecker Straße 70 95448 Bayreuth | <i>L. Holz-Lentz</i> Lars Holz-Lentz |

Planfeststellungsunterlage

| | | |
|---|-------------------|--|
| Projekt | Anhang Nr. 14.2.7 | Blatt Nr. 9 / 18 |
| Ersatzneubau 380-kV-Leitung Conneforde_Ost - Elsfleth_West mit Abzweig Hunterf (BBPG-Vorhaben Nr. 56/NEP-P119) Maßnahme M90 Abschnitt 1: Conneforde - Elsfleth_West LH-14-331/LH-14-335 | Planmaß | Anlage zum Landschaftspflegerischen Begleitplan (LBP) Bestands- und Konfliktplan Fauna |

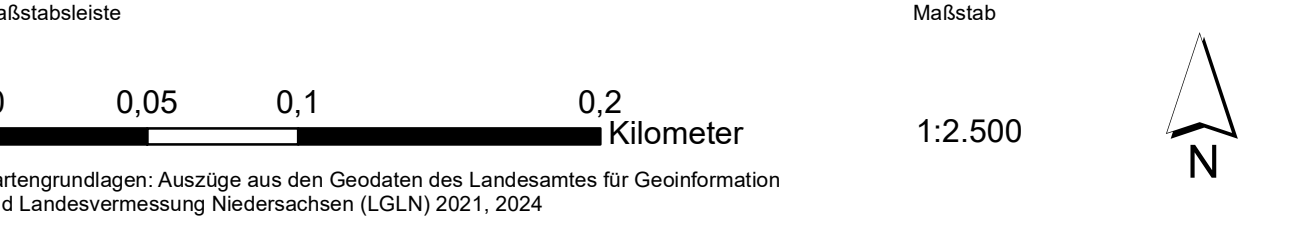

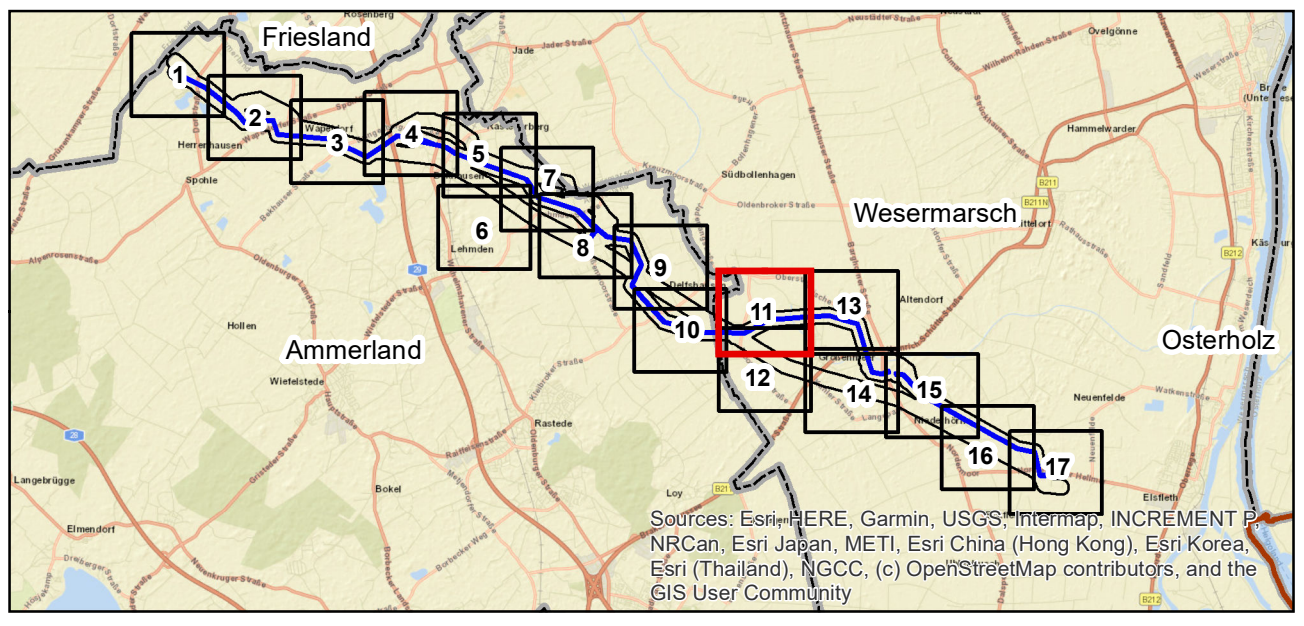
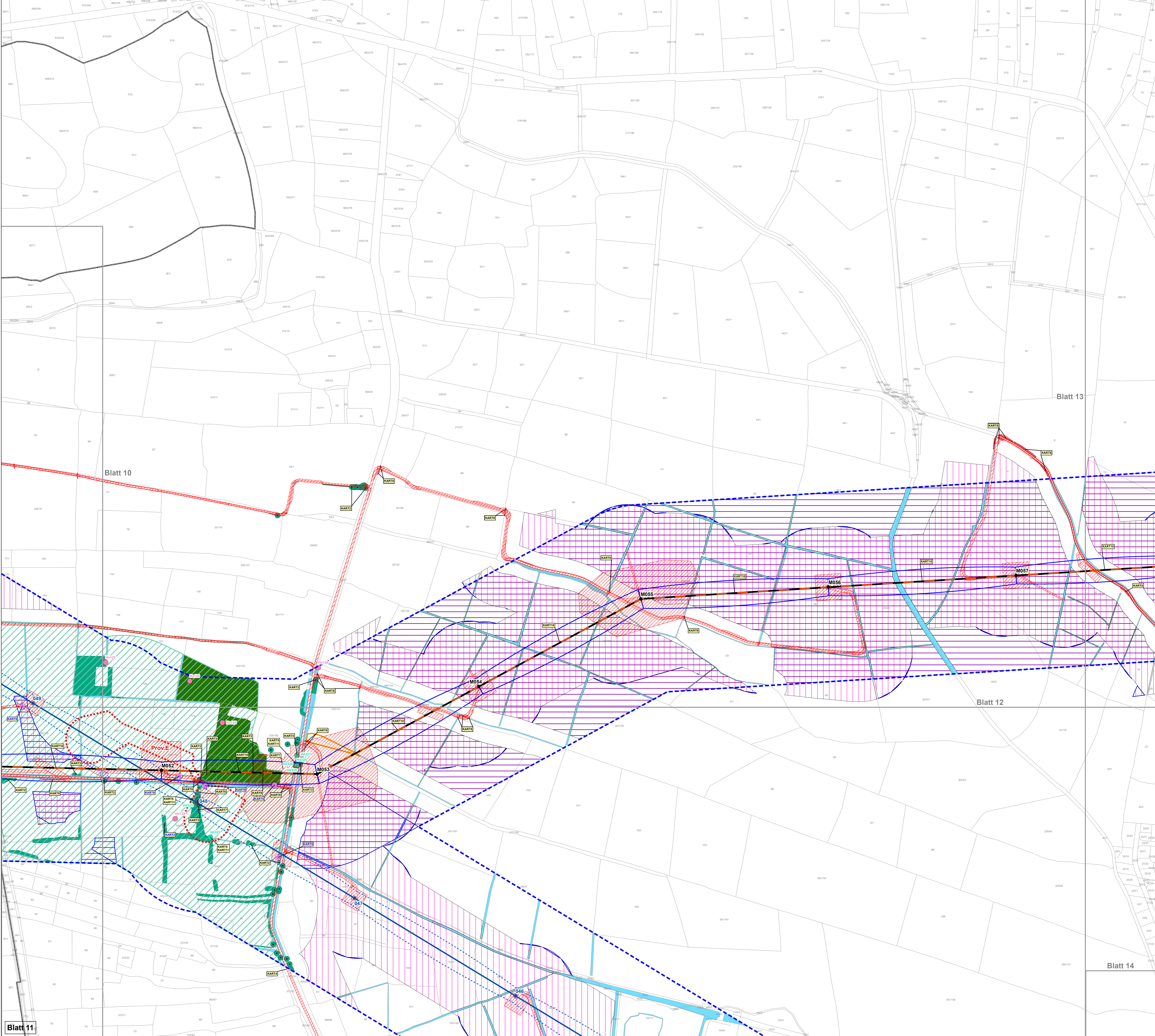

| | | | |
|-----|---|------------|---------------------|
| | | | |
| | | | |
| | | | |
| 1 | Anpassung der technischen Planung, Anpassung von Konflikten | 16.05.2025 | Katharina Jodkowski |
| Nr. | Art der Änderung | Datum | Name |

| | | | |
|---------------|--|------------|---------------------------------|
| Planverfasser | Baader Konzept GmbH Businesszentrum Winsen Löhnefeld 26 21423 Winsen (Luhe) | Datum | Name |
| | | bearbeitet | 26.06.2024 H. Marlene Cordts |
| | | gezeichnet | 26.06.2024 Benjamin Roger |
| | | geprüft | 26.06.2024 Marc Blumh |

| | |
|---------------------------------------|--|
| Auftraggeber | Bayreuth, den 26.06.2024 |
| | <i>A. Landgraf-Konschak</i> Anja Landgraf-Konschak <i>L. Holz-Lentz</i> Lars Holz-Lentz |
| Bernecker Straße 70 95448 Bayreuth | |

| Planfeststellungsunterlage | | |
|---|-------------------|---|
| Projekt | Anhang Nr. 14.2.7 | Blatt Nr. 11 / 18 |
| Ersatzneubau 380-kV-Leitung Conneforde_Ost - Elsfleth_West mit Abzweig Hunte (BBPG-Vorhaben Nr. 56/NEP-P119) Maßnahme M90 Abschnitt 1: Conneforde - Elsfleth_West LH-14-331/LH-14-335 | Planmaß | Anlage zum Landschaftspfegerischen Begleitplan (LBP) Bestands- und Konfliktplan Fauna |

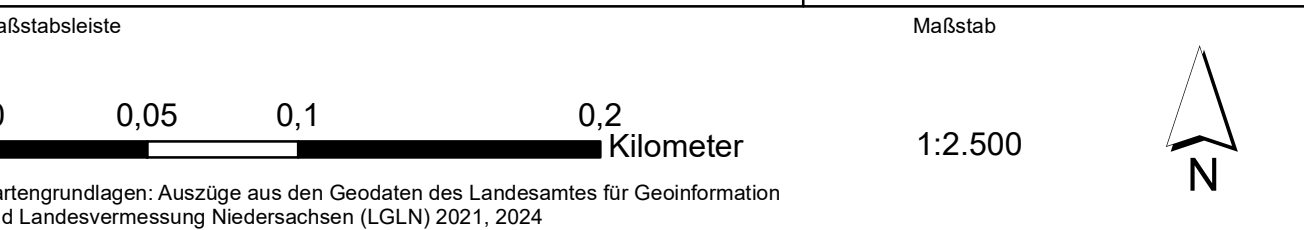

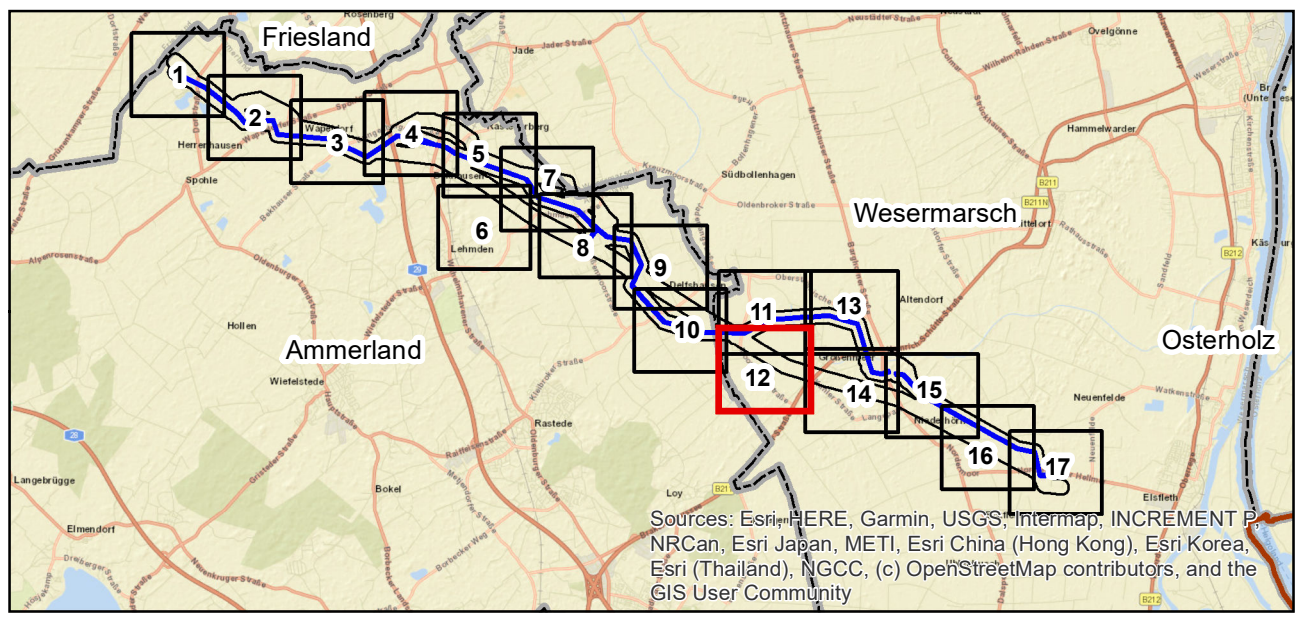
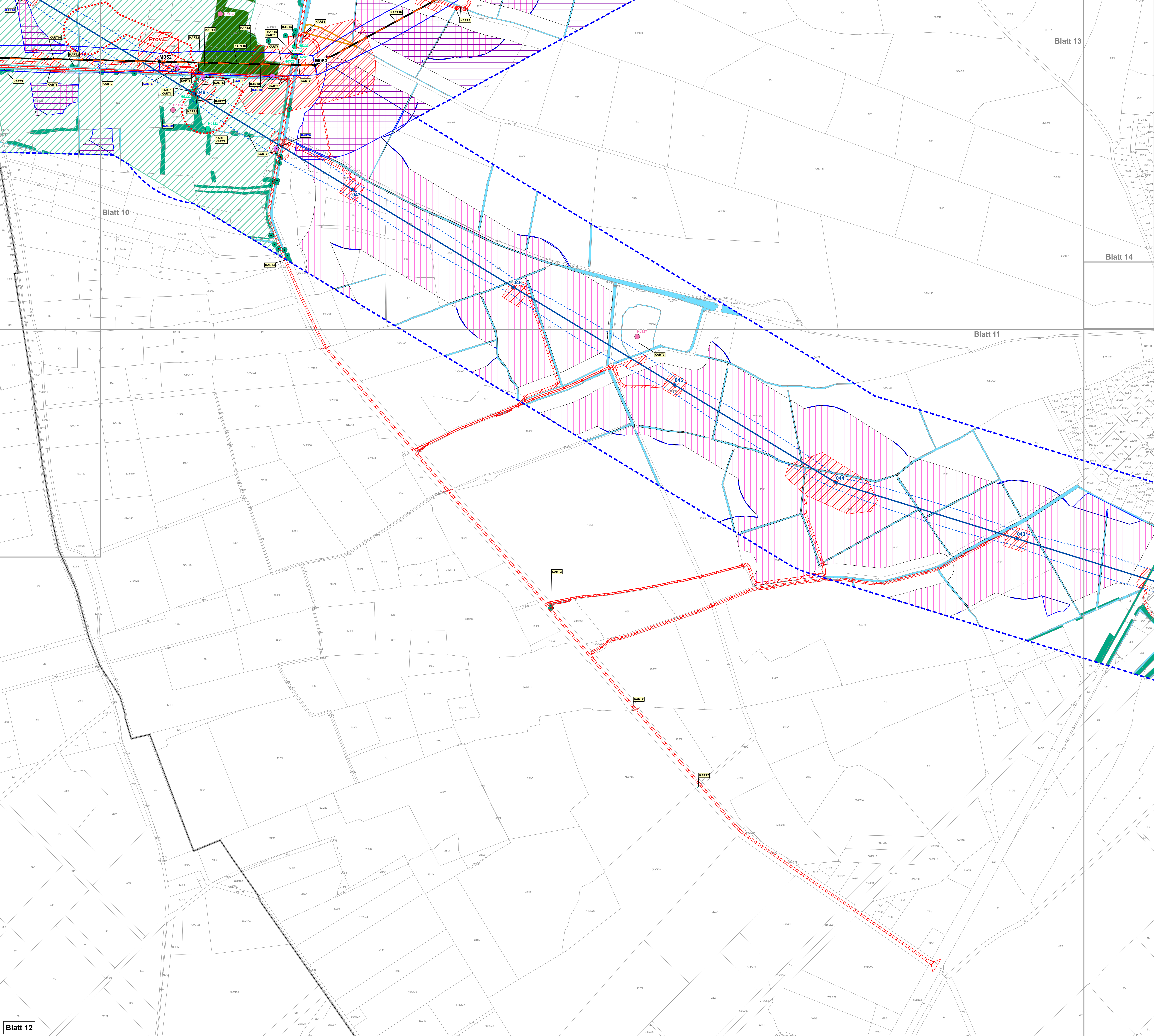

| | | | |
|-----|---|------------|-------------------|
| | | | |
| | | | |
| | | | |
| | | | |
| 1 | Anpassung der technischen Planung, Anpassung von Konflikten | 16.05.2025 | Katharina Jodkova |
| Nr. | Art der Änderung | Datum | Name |

| | | | |
|---------------|--|------------|---------------------------------|
| Planverfasser | Baader Konzept GmbH Businesszentrum Winsen Löhnefeld 26 21423 Winsen (Luhe) | Datum | Name |
| | | bearbeitet | 26.06.2024 H. Marlene Cordts |
| | | gezeichnet | 26.06.2024 Benjamin Roger |
| | | geprüft | 26.06.2024 Marc Bluhm |

| | |
|---------------------------------------|--|
| Auftraggeber | Bayreuth, den 26.06.2024 |
| | <i>A. Landgraf-Konschak</i> Anja Landgraf-Konschak <i>L. Holz-Lentz</i> Lars Holz-Lentz |
| Bernecker Straße 70 95448 Bayreuth | |

Planfeststellungsunterlage

| | | |
|---|-------------------|---|
| Projekt | Anhang Nr. 14.2.7 | Blatt Nr. 12 / 18 |
| Ersatzneubau 380-kV-Leitung Conneforde_Ost - Elsfleth_West mit Abzweig Hunterf (BBPG-Vorhaben Nr. 56/NEP-P119) Maßnahme M90 Abschnitt 1: Conneforde - Elsfleth_West LH-14-331/LH-14-335 | Planmaß | Anlage zum Landschaftspfegerischen Begleitplan (LBP) Bestands- und Konfliktplan Fauna |

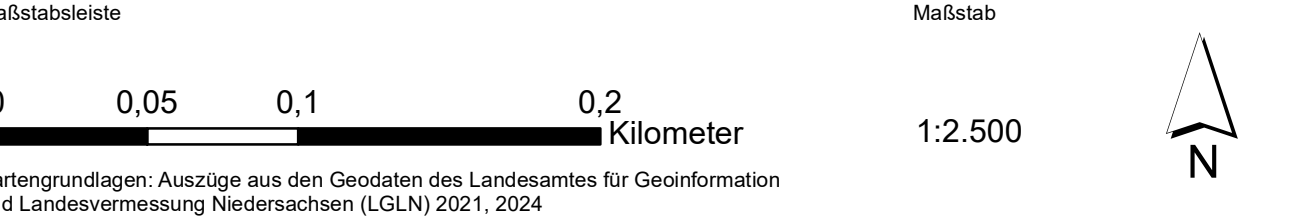

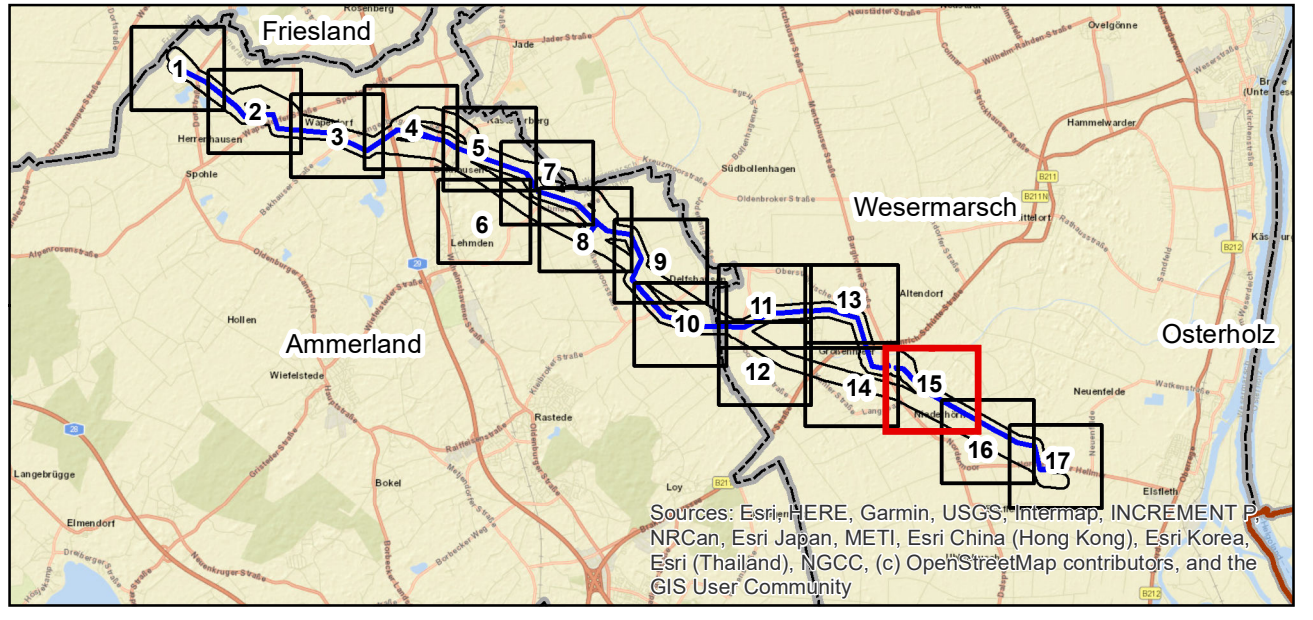
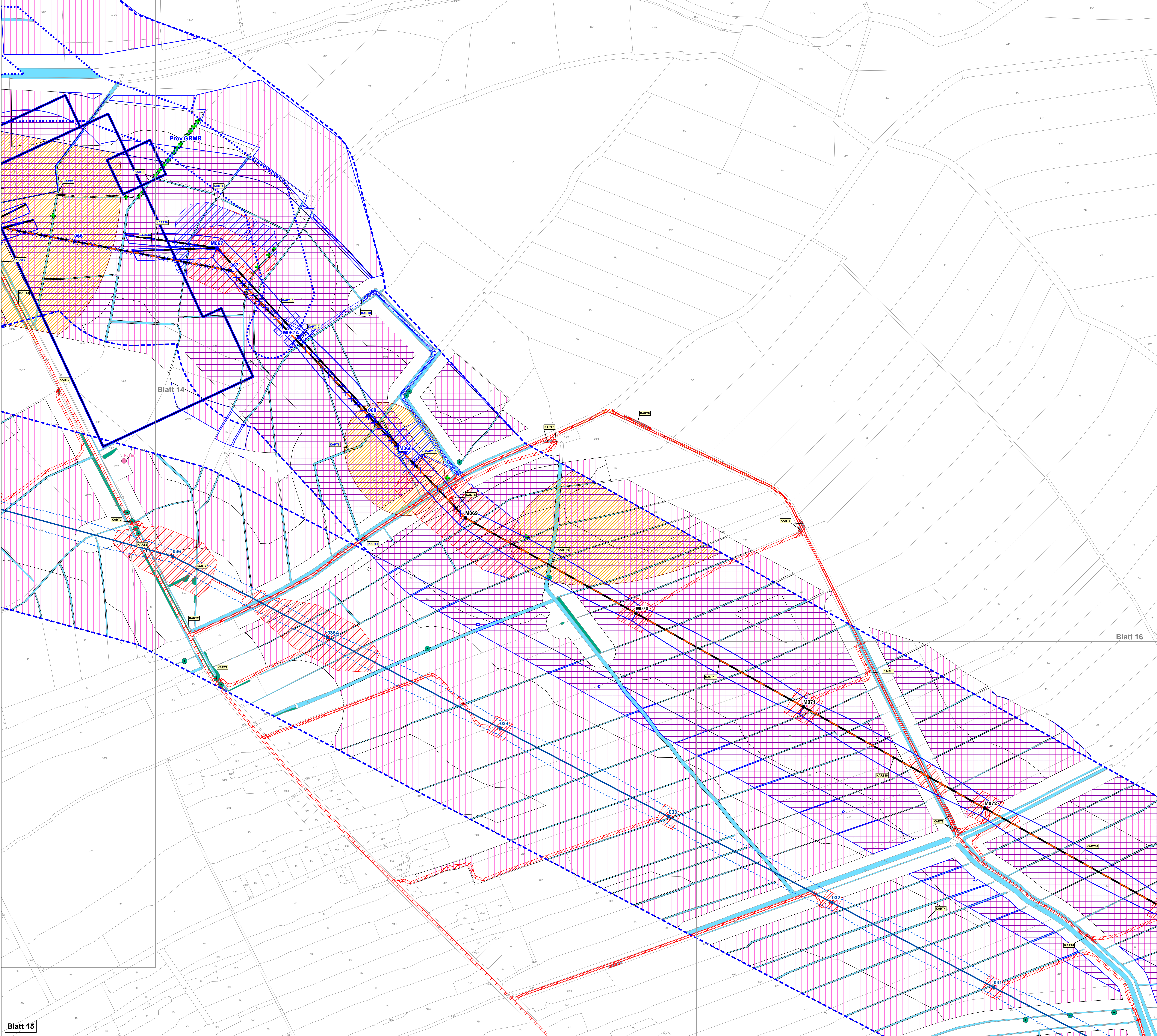

| | | | |
|-----|---|------------|-------------------|
| | | | |
| | | | |
| | | | |
| | | | |
| 1 | Anpassung der technischen Planung, Anpassung von Konflikten | 16.05.2025 | Katharina Jockows |
| Nr. | Art der Änderung | Datum | Name |

| | | | |
|---------------|--|------------|---------------------------------|
| Planverfasser | Baader Konzept GmbH Businesszentrum Winsen Löhnefeld 26 21423 Winsen (Luhe) | Datum | Name |
| | | bearbeitet | 26.06.2024 H. Marlene Cordts |
| | | gezeichnet | 26.06.2024 Benjamin Roger |
| | | geprüft | 26.06.2024 Marc Bluhm |

| | |
|---------------------------------------|--|
| Auftraggeber | Bayreuth, den 26.06.2024 |
| | <i>A. Landgraf-Konschak</i> Anja Landgraf-Konschak <i>L. Holz-Lentz</i> Lars Holz-Lentz |
| Bernecker Straße 70 95448 Bayreuth | |

| | |
|---|--|
| Planfeststellungsunterlage | |
| Projekt | Anhang Nr. 14.2.7 Blatt Nr. 15 / 18 |
| Ersatzneubau 380-kV-Leitung Conneforde_Ost - Elsfleth_West mit Abzweig Hunterf (BBPG-Vorhaben Nr. 56/NEP-P119) Maßnahme M90 Abschnitt 1: Conneforde - Elsfleth_West LH-14-331/LH-14-335 | Anlage zum Landschaftspflegerischen Begleitplan (LBP) Bestands- und Konfliktplan Fauna |

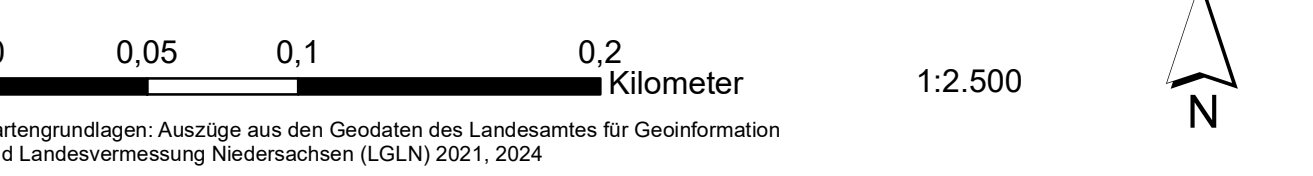

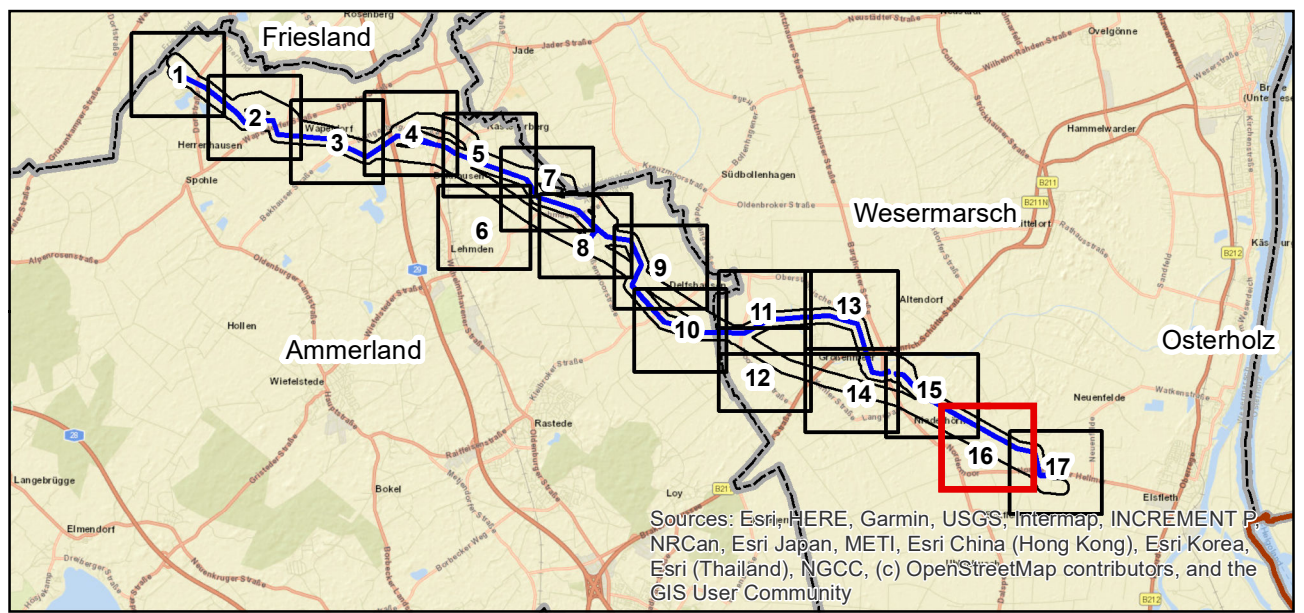
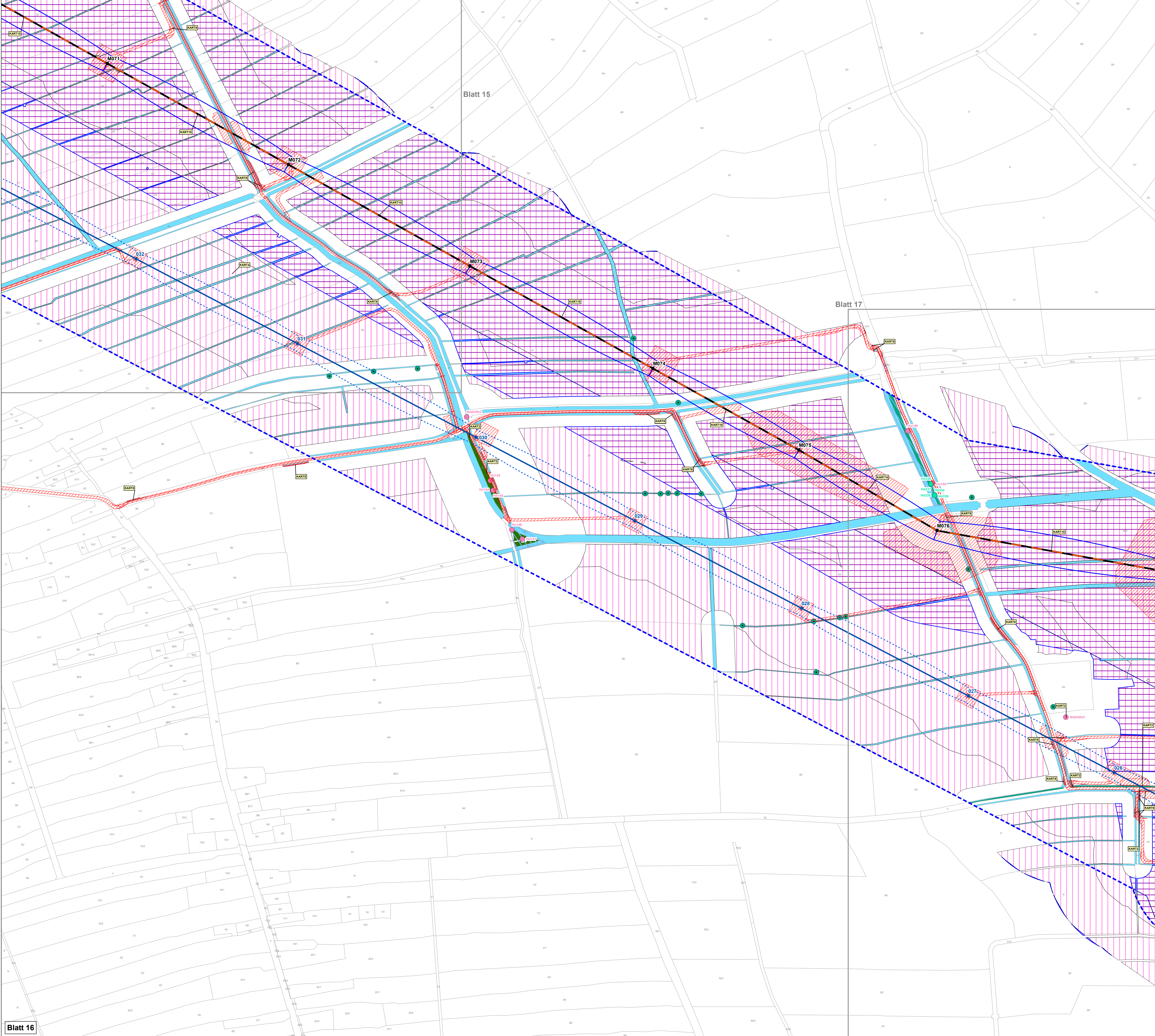

| | | | | |
|-----|---|------------|-------------------|--|
| | | | | |
| | | | | |
| | | | | |
| | | | | |
| | | | | |
| 1 | Anpassung der technischen Planung, Anpassung von Konflikten | 16.05.2025 | Katharina Jockows | |
| Nr. | Art der Änderung | Datum | Name | |

| | | | |
|---------------|--|------------|---------------------------------|
| Planverfasser | Baader Konzept GmbH Businesszentrum Winsen Löhnefeld 26 21423 Winsen (Luhe) | Datum | Name |
| | | bearbeitet | 26.06.2024 H. Marlene Cordts |
| | | gezeichnet | 26.06.2024 Benjamin Roger |
| | | geprüft | 26.06.2024 Marc Blumh |

| | |
|---------------------------------------|---|
| Auftraggeber | Bayreuth, den 26.06.2024 |
| | <i>A. Landgraf-Konschak</i> |
| Bernecker Straße 70 95448 Bayreuth | Anja Landgraf-Konschak <i>L. Holze-Lentz</i> Lars Holze-Lentz |

| | | |
|--|-------------------|-------------------|
| Planfeststellungsunterlage | | |
| Projekt | Anhang Nr. 14.2.7 | Blatt Nr. 16 / 18 |
| Ersatzneubau 380-kV-Leitung Conneforde_Ost - Elsfleth_West mit Abzweig Hunterf (BBPIG-Vorhaben Nr. 56/NEP-P119) Maßnahme M90 Abschnitt 1: Conneforde - Elsfleth_West LH-14-331/LH-14-335 | | |
| Anlage zum Landschaftspflegerischen Begleitplan (LBP) Bestands- und Konfliktplan Fauna | | |

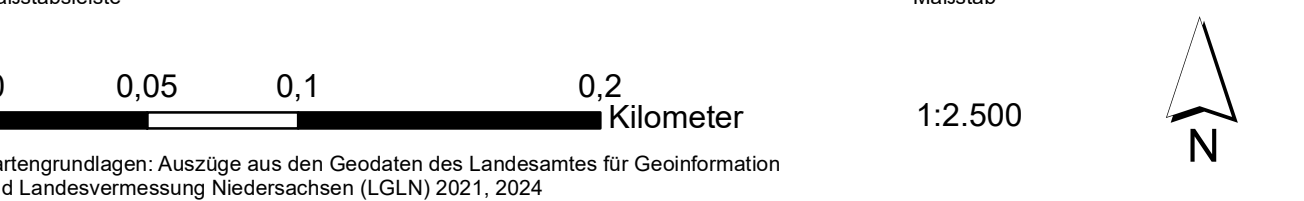

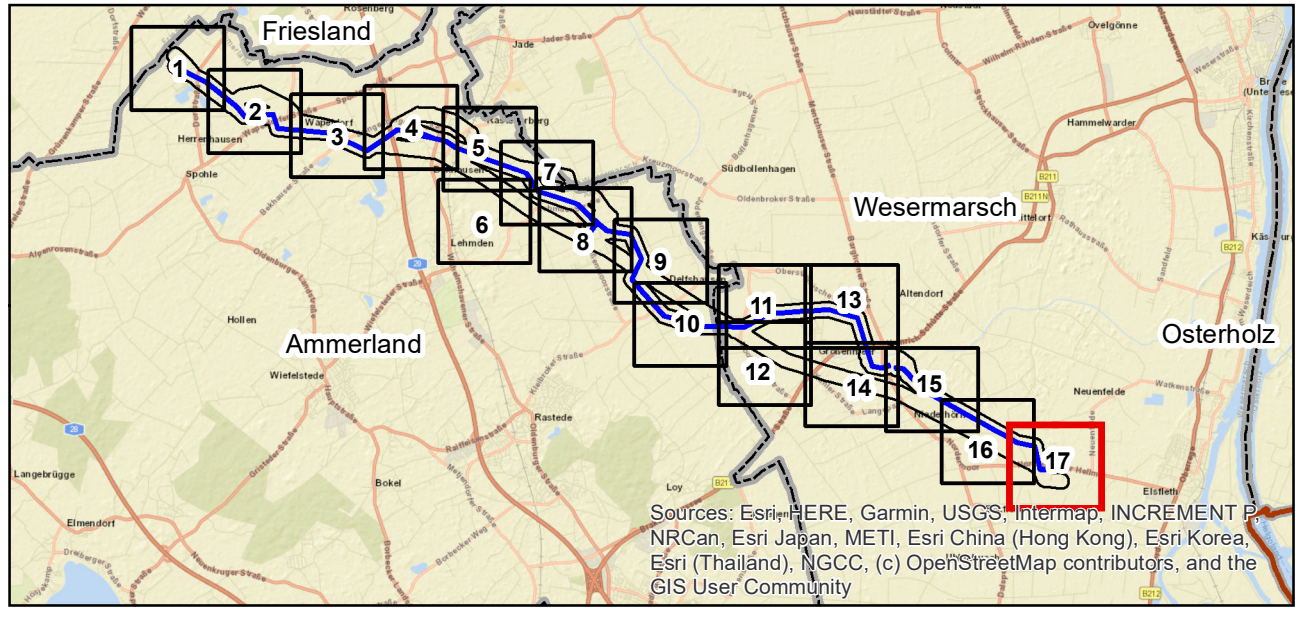

| | | | |
|-----|---|------------|-------------------|
| | | | |
| | | | |
| | | | |
| | | | |
| 1 | Anpassung der technischen Planung, Anpassung von Konflikten | 16.05.2025 | Katharina Jodkova |
| Nr. | Art der Änderung | Datum | Name |

| | | | |
|---------------|--|-----------------------|-------------------|
| Planverfasser | Baader Konzept GmbH Businesszentrum Winsen Löhnefeld 26 21423 Winsen (Luhe) | Datum | Name |
| | | bearbeitet 26.06.2024 | H. Marlene Cordts |
| | | gezeichnet 26.06.2024 | Benjamin Roger |
| | | geprüft 26.06.2024 | Marc Bluhm |

| | |
|---|---|
| Auftraggeber | Bayreuth, den 26.06.2024 |
|  |  |
| Bernecker Straße 70 95448 Bayreuth | Anja Landgraf-Konschak  Lars Holze-Lentz |

Planfeststellungsunterlage

| | | |
|---|-------------------|--|
| Projekt | Anhang Nr. 14.2.7 | Blatt Nr. 17 / 18 |
| Ersatzneubau 380-kV-Leitung Conneforde_Ost - Elsfleth_West mit Abzweig Hunterf (BBPG-Vorhaben Nr. 56/NEP-P119) Maßnahme M90 Abschnitt 1: Conneforde - Elsfleth_West LH-14-331/LH-14-335 | Planinhalt | Anlage zum Landschaftspflegerischen Begleitplan (LBP) Bestands- und Konfliktplan Fauna |

