

# Ersatzneubau 380-kV- Leitung Conneforde\_Elsfleth\_West mit Abzweig Huntorf (BBPIG Vorhaben Nr.56/NEP P119)

Hier: Maßnahme M90 Abschnitt 1:  
Conneforde - Elsfleth\_West  
LH-14-331 / LH-14-335

## Lage-/Grunderwerbsplan 1.Deckblattänderung

Mast Nr. 028 - Mast Nr. 026

- 1 Errichtung der 380-kV-Leitung Conneforde\_Ost - Elsfleth\_West vom UW Conneforde\_Ost bis zum UW Großenmeer und vom UW Großenmeer bis zum UW Elsfleth\_West
- 2 Rückbau der 220-kV Leitung LH-14-201 Farge-Conneforde von Mast 026A bis Mast 090
- 16 Kreuzung mit der 110-kV-Leitung LH-14-006 Berne - Conneforde zwischen Mast 77 und 78 der geplanten 380-kV-Leitung Conneforde - Elsfleth\_West

Quelle: Auszug aus den Geodaten des Landesamtes für Geoinformation und Landesvermessung Niedersachsen, © 2023

### Planfeststellungsunterlage

Aufgestellt  
Bayreuth, 26.06.2024

*L. Hübner* i.V. Projektleiter Planung und Genehmigung  
*A. Langsdorf-Kauschke* i.V. Gesamtprojektleiterin

Firma	Maßstab	Einheit:
<b>POWERLINES ENERGY</b> an der E.ON Energy Research Center Germany GmbH Engelberg 22 58459 Aachen	1:2000	Meter
	Bezugssystem:	
	ETRS89 UTM32	
	Datum	Name
	Bearb. 19.03.2024	A. Soja
	Gepr. 26.03.2024	A. Müllers

1.	1. Deckblatt	19.03.2025	M.K.
Index	Änderung	Datum	Name

**Tennet**  
taking power further

Behördenvermerke:

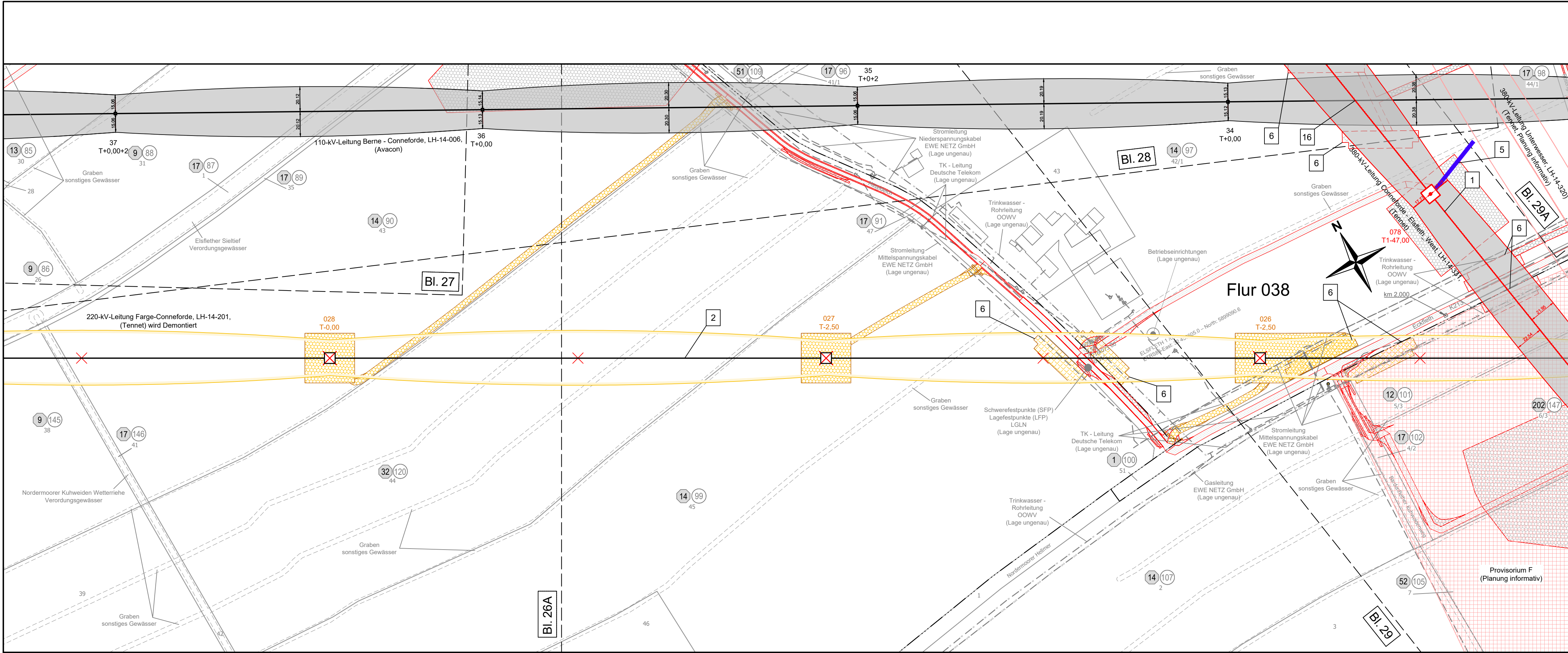

Flur 036

Gemeinde Elsfleth, Stadt  
Gemarkung Moorriem

Flur 039

Landkreis Wesermarsch

### Legende:

Masttyp

034 WA140-27,00 -365.8- 035 T1-24,00

Arbeitsfläche

Seilzugfläche

Trassenachse

Freileitung

Schutzbereich

dauerhafte Zuwegung

Bemaßung des Schutzbereiches in Feldmitte / am Mast

temp. Zuwegung

1 Eigentümer-schlüsselnummer

5 Grundstücks-ordnungsnummer

37 Flurstücksnummer

1 Abspannmast (Neubau / Bestand / Demontage)

1 Tragmast (Neubau / Bestand / Demontage)

1 Bauwerksnummer

### Rechtserwerb:

- Neubau -

dauerhafte dingliche Sicherung

dauerhafte dingliche Sicherung - Zuwegung

bauzeitliche Flächeninanspruchnahme

bauzeitliche Flächeninanspruchnahme - Provisorium

bauzeitliche Flächeninanspruchnahme - Schutz-/Schleifgerüst

- Rückbau -

bestehende dingliche Sicherung (Entlastung Grundbuch)

bauzeitliche Flächeninanspruchnahme

bauzeitliche Flächeninanspruchnahme Schutz-/Schleifgerüst

### Grenzen:

Land

Kreis

Stadt/Gem.

Gemarkung

Flur

Flurstück

Flurbereinigung

Rückbau

Hoch- u. Mittelsp.-Ltg.

Wasserhaltung

