

Ersatzneubau 380-kV- Leitung
Conneforde Elsfleth_West mit Abzweig Huntorf
(BBPIG Vorhaben Nr.56/NEP P119)

Hier: Maßnahme M90 Abschnitt 1:
Conneforde - Elsfleth_West
LH-14-331 / LH-14-335

Lage-/Grunderwerbsplan
1.Deckblattänderung

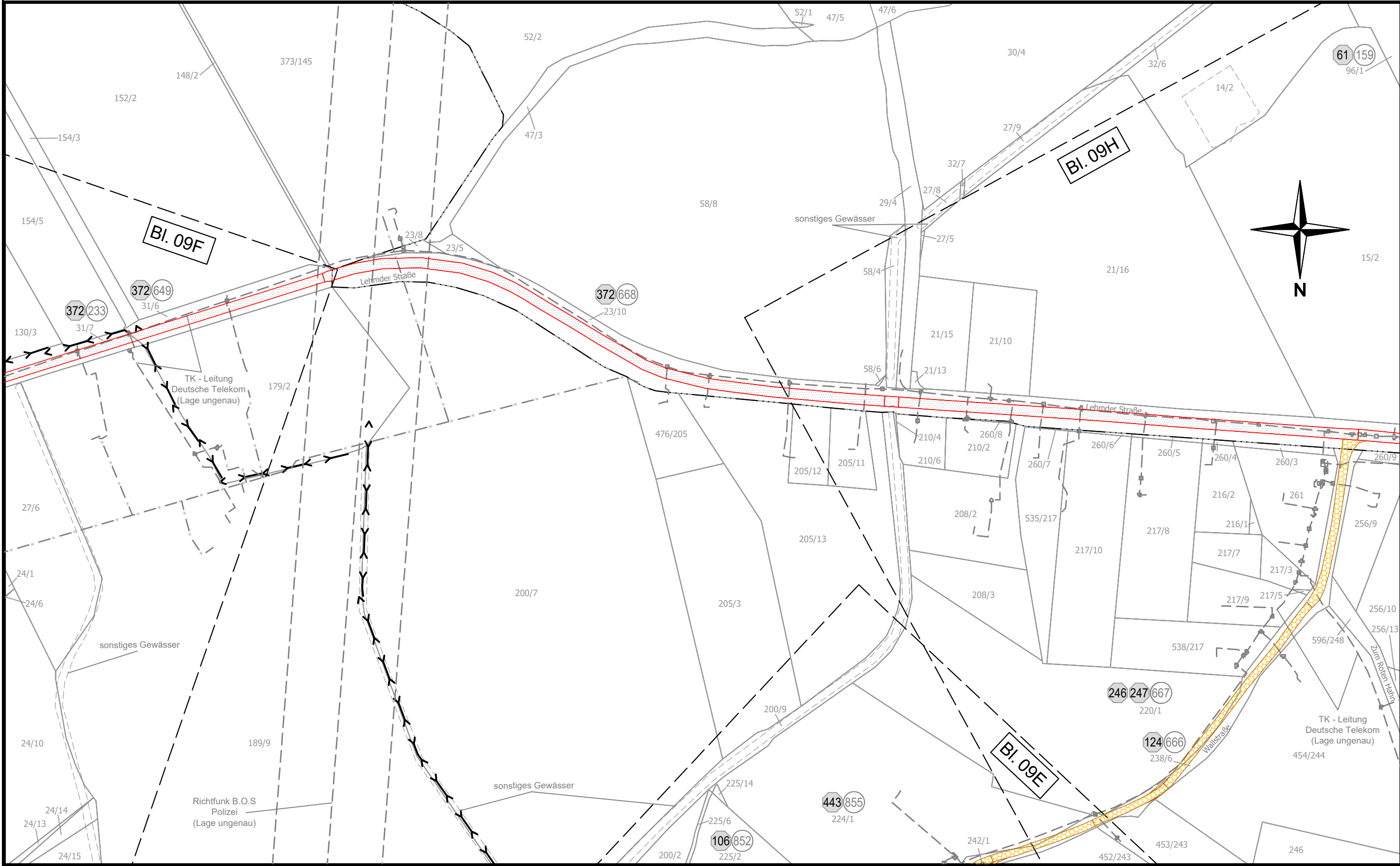

Legende:

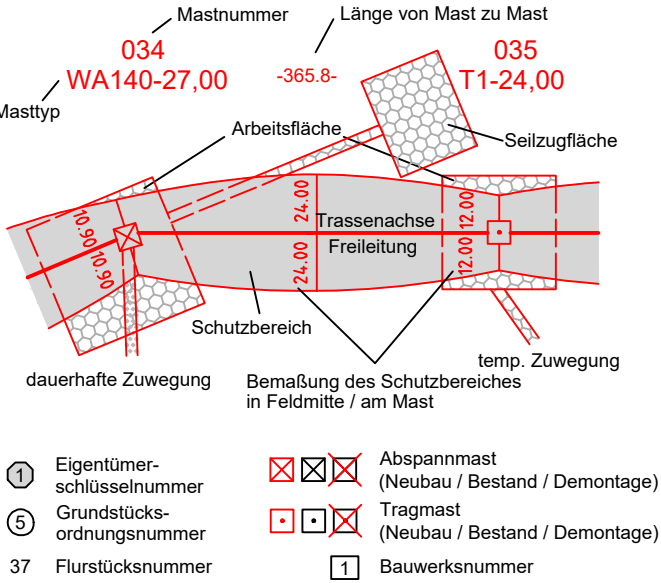

Rechtserwerb:

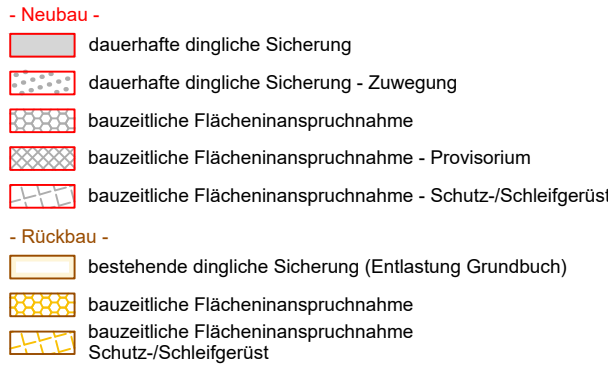

Grenzen:

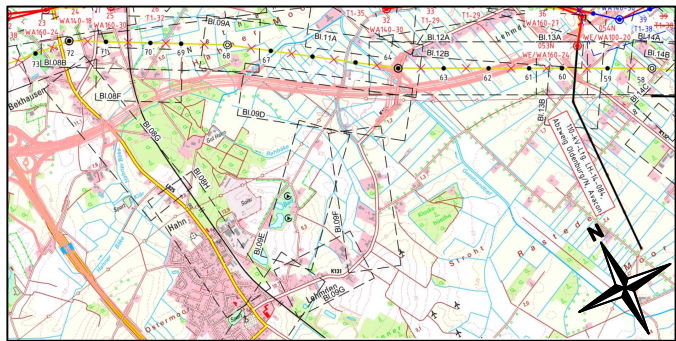
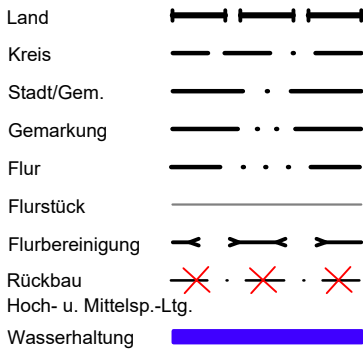

Quelle: Auszug aus den Geodaten des Landesamtes für
Geoinformation und Landesvermessung Niedersachsen, © 2023

Planfeststellungsunterlage

Aufgestellt
Bayreuth, 26.06.2024.

L. Holu-Hankas *A. Landgraf-Kauschke*
i.V. Projektleiter Planung und Genehmigung i.V. Gesamtprojektleiterin

Firma **POWERLINES ENERGY** Maßstab 1:2000 Einheit: Meter
Germany GmbH
Engelberg 22
88480 Achstetten
Bezugssystem: ETRS89 UTM32

	Datum	Name
Bearb.	19.03.2024	A. Soja
Gepr.	26.03.2024	A. Müllers

1.	1. Deckblatt	19.03.2025	M.K.
Index	Änderung	Datum	Name

Tennet
Taking power further

Behördenvermerke:

Flur 017

Gemeinde Rastede
Gemarkung Rastede

Landkreis Ammerland

Flur 018