

**Ersatzneubau 380-kV- Leitung
Conneforde Elsfleth_West mit Abzweig Huntorf**
(BBPIG Vorhaben Nr.56/NEP P119)
Hier: Maßnahme M90 Abschnitt 1:
Conneforde - Elsfleth_West
LH-14-331 / LH-14-335
Lage-/Grunderwerbsplan
1.Deckblattänderung

- 3 110-kV Leitung LH-14-006 Berne-Conneforde; Neubau Mast 096N, Neubeseilung von Mast 100N bis Mitnahmemast 023 der LH-14-331/335, Rückbau von Mast 078N bis Mast 097
- 8 Kabelprovisorium B zwischen Mast 76 und 77 der 220-kV-Leitung Farge - Conneforde bestehend aus Freileitungsendmasten und Baueinsatzkabel

Quelle: Auszug aus den Geodaten des Landesamtes für
Geoinformation und Landesvermessung Niedersachsen, © 2023

Planfeststellungsunterlage

Aufgestellt
Bayreuth, 26.06.2024

L. Holu-Lenkner *A. Landgraf-Kauschke*
i.V. Projektleiter Planung und Genehmigung i.V. Gesamtprojektleiterin

Firma POWERLINES ENERGY <small>ENERGY COMPANY Germany GmbH Engelberg 22 88480 Achstetten</small>		Maßstab 1:2000	Einheit: Meter
		Bezugssystem: ETRS89 UTM32	
		Datum	Name
		Bearb. 19.03.2024	A. Soja
		Gedr. 26.03.2024	A. Müllers
1.	1. Deckblatt	19.03.2025	M.K.
Index	Änderung	Datum	Name



Legende:

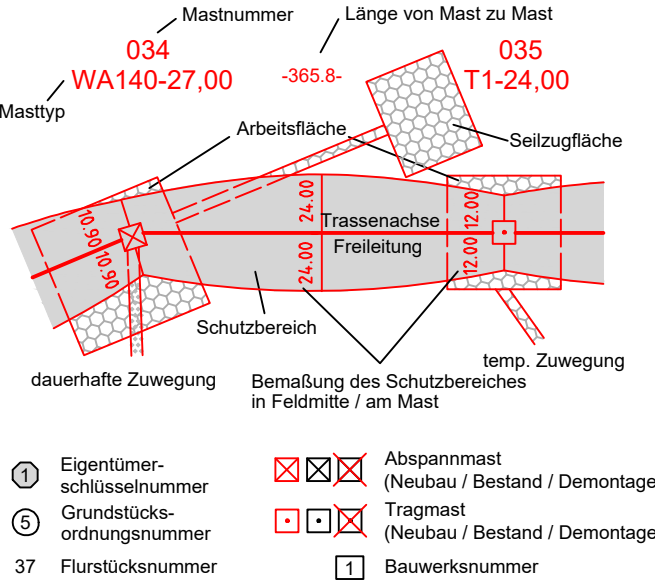

- ① Eigentümer-schlüsselnummer
⑤ Grundstücks-ordnungsnummer
37 Flurstücksnummer
- ⊠ ⊠ ⊠ Abspannmast (Neubau / Bestand / Demontage)
⊠ ⊠ ⊠ Tragmast (Neubau / Bestand / Demontage)
1 Bauwerksnummer

Rechtserwerb:

- Neubau -
- dauerhafte dingliche Sicherung
 - dauerhafte dingliche Sicherung - Zuwegung
 - bauzeitliche Flächeninanspruchnahme
 - bauzeitliche Flächeninanspruchnahme - Provisorium
 - bauzeitliche Flächeninanspruchnahme - Schutz-/Schleifgerüst
- Rückbau -
- bestehende dingliche Sicherung (Entlastung Grundbuch)
 - bauzeitliche Flächeninanspruchnahme
 - bauzeitliche Flächeninanspruchnahme Schutz-/Schleifgerüst

Grenzen:

- Land: ————
Kreis: ————
Stadt/Gem.: ————
Gemarkung: ————
Flur: ————
Flurstück: ————
Flurbereinigung: ————
Rückbau: ————
Hoch- u. Mittelsp.-Ltg.: ————
Wasserhaltung: ————

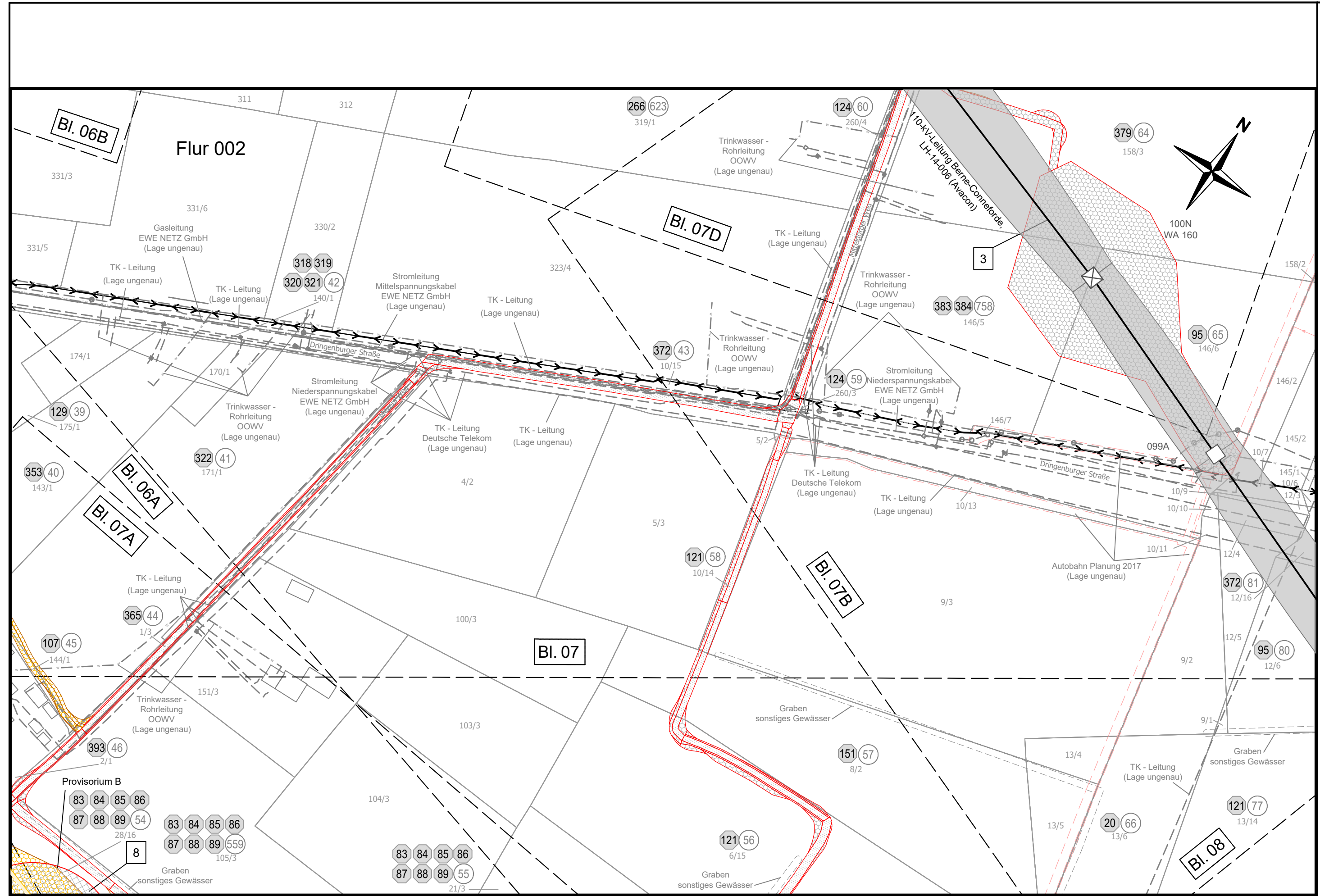
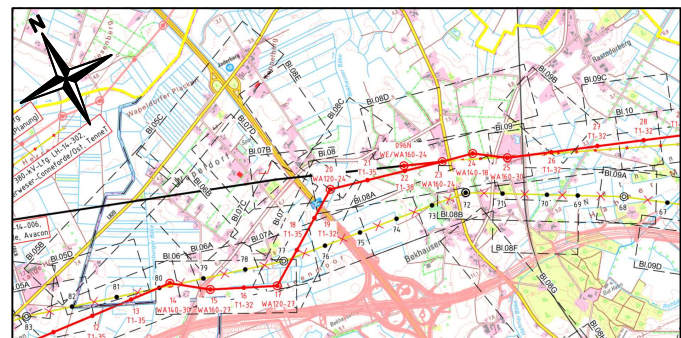

Flur 002
Flur 008
Gemeinde Rastede
Gemarkung Rastede
Landkreis Ammerland