

Ersatzneubau

110-kV-Hochspannungsfreileitung  
Pkt. Heithöfen - Pkt. Lemförde, Bl.1474

Abschnitt: Pkt. Lemförde Süd - Pkt. Lemförde  
Abschnitt: Pkt. Lemförde - Pkt. Hülfe

Lageplan 1:2000

von Mast Nr. 57 bis Mast Nr. 60 (4196)

Gemarkung	: MARL-QUERNHEIM	MARL
Gemeinde	: Quernheim	Marl
Samtgm.	: Altes Amt Lemförde	Altes Amt Lemförde
Kreis	: Diepholz	Diepholz
NLSIBV	: Hannover	Hannover
Land	: Niedersachsen	Niedersachsen
Katasteramt	: Sulingen	Sulingen
Grundbuchamt	: Diepholz	Diepholz

Auslegungsvermerk der Gemeinde  
(Anhörungsverfahren § 43a EnWG)

Der Plan hat ausgelegen in der Zeit

vom ..... 20 ...  
bis ..... 20 ...

Gemeinde



Planfeststellungsvermerk der Planfeststellungsbehörde  
Nach § 43b EnWG planfestgestellt durch Beschluss

vom ..... 20 ...

Planfeststellungsbehörde



Auslegungsvermerk der Gemeinde  
(Planfeststellungsbeschluss und festgestellter Plan (§ 43b EnWG))

Der Planfeststellungsbeschluss und Ausfertigung des festgestellten Planes  
haben ausgelegen in der Zeit

vom ..... 20 ...  
bis ..... 20 ...

Gemeinde



Stand:	29.05.2024	09:04:30
Erstellt:	31.08.2017	16:03:31
Inhalt:	Planung	

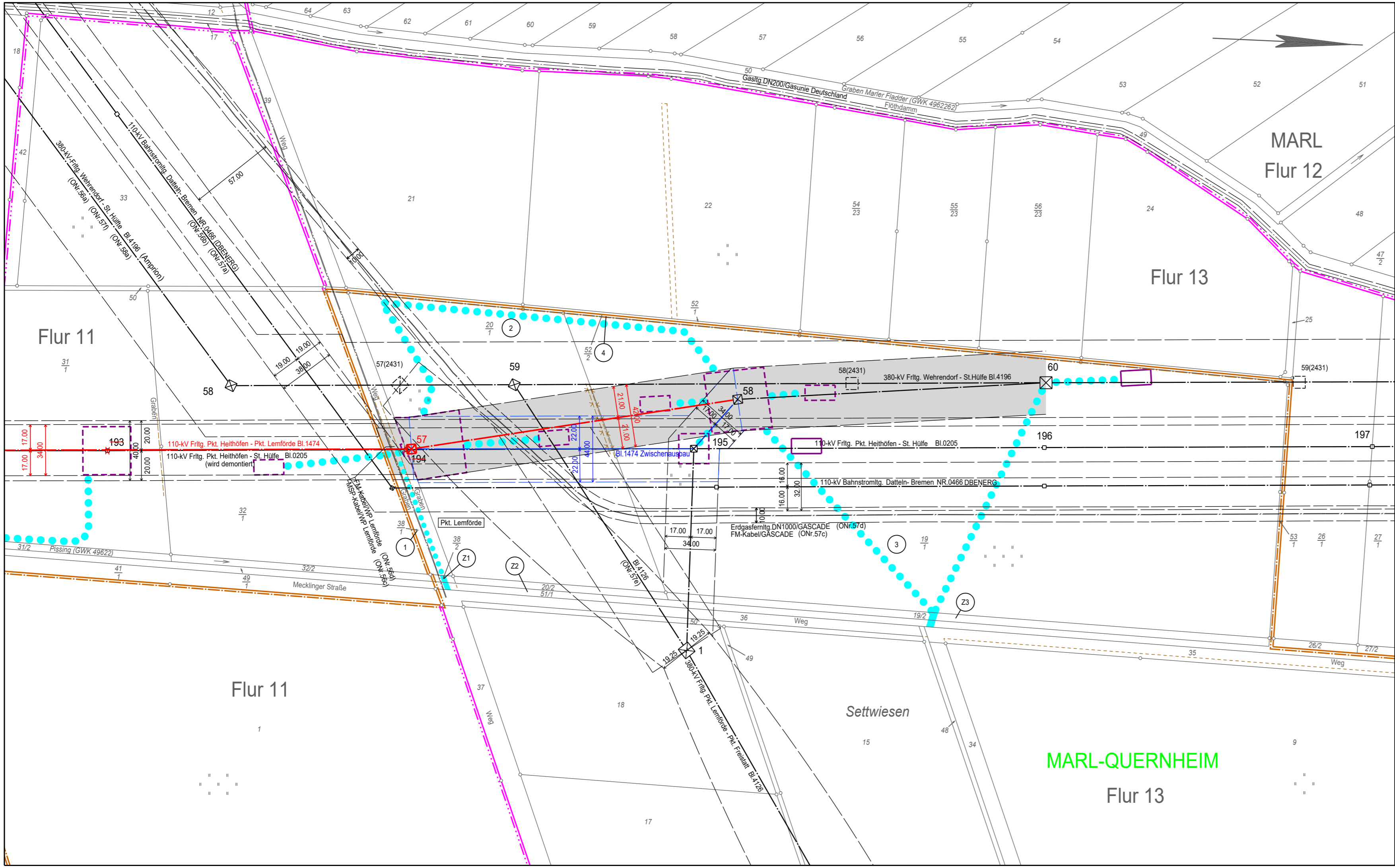

**Legende**

— Staatsgrenze

— Landesgrenze

— Reg.-Bez. Grenze

— Kreisgrenze

— Gemeindegrenze

— Gemarkungsgrenze

— Flurgrenze

— Hochspannungsfreileitung (Bestand)

— Hochspannungsfreileitung (Planung)

— Hochspannungsfreileitung (Bestand) wird demontiert

— Trag-/ Abspannmast (Bestand)

— Trag-/ Abspannmast (Planung)

— Trag-/ Abspannmast (Bestand) wird demontiert

— Hochspannungskabel geplant

1 laufende Nr. der vom Schutzstreifen betroffenen Flurstücke in der Gemarkung

Z1 laufende Nr. der ausschließlich von Zuwegungen oder Arbeitsflächen betroffenen Flurstücke in der Gemarkung

(ONr. 1a) Objektnummer lt. Kreuzungsverzeichnis

— Versorgungsleitung

— Planungen/ Flächenausweisungen nachrichtlich übernommen

— Topografie nachrichtlich übernommen

— Schutzstreifenrand

— Schutzstreifen (innerhalb der im Plankopf grün dargestellten Gemarkung)

— temporäre Arbeitsfläche innerhalb des Schutzstreifens

— temporäre Arbeitsfläche außerhalb des Schutzstreifens auf Flurstücken mit Schutzstreifeninanspruchnahme

— temporäre Arbeitsfläche auf Flurstücken ohne Schutzstreifeninanspruchnahme

— Zuwegung auf Flurstücken mit Schutzstreifeninanspruchnahme

— Zuwegung auf Flurstücken ohne Schutzstreifeninanspruchnahme

— Achse Zwischenausbau

— Schutzstreifen Zwischenausbau

MARL-QUERNHEIM

Flur 13