

westnetz

Ersatzneubau

110-kV-Hochspannungsfreileitung
Pkt. Heithöfen - Pkt. Lemförde, Bl.1474
Abschnitt: Pkt. Levern - Pkt. Lemförde Süd

Lageplan 1:2000

von Mast Nr. 35 bis Mast Nr. 40

Gemarkung	: HALDEM	STEMSHORN	LEMFÖRDE
Gemeinde	: Stienwede	: Stienwede	: Lemförde
Samtgmd.	: Minden-Lübbecke	: Altes Amt Lemförde	: Altes Amt Lemförde
Kreis	: Minden-Lübbecke	: Diepholz	: Diepholz
Reg. Bez./NLSiBV	: Detmold	: Hannover	: Hannover
Land	: Nordrhein-Westfalen	: Niedersachsen	: Niedersachsen
Katasteramt	: Kreis Minden-Lübbecke	: Sulingen	: Sulingen
Grundbuchamt	: Rahden	: Diepholz	: Diepholz

Auslegungsvermerk der Gemeinde
(Anhörungsverfahren § 43a EnWG)

Der Plan hat ausgelegen in der Zeit

vom 20 ...
bis 20 ...

Gemeinde



Planfeststellungsvermerk der Planfeststellungsbehörde

Nach § 43b EnWG planfestgestellt durch Beschluss

vom 20 ...
bis 20 ...

Planfeststellungsbehörde

Auslegungsvermerk der Gemeinde
(Planfeststellungsbeschluss und festgestellter Plan (§ 43b EnWG))

Der Planfeststellungsbeschluss und Ausfertigung des festgestellten Planes
haben ausgelegen in der Zeit

vom 20 ...
bis 20 ...

Gemeinde



Stand:	29.05.2024	14:03:17
Erstellt:	31.08.2017	15:52:42
Inhalt:	Planung	

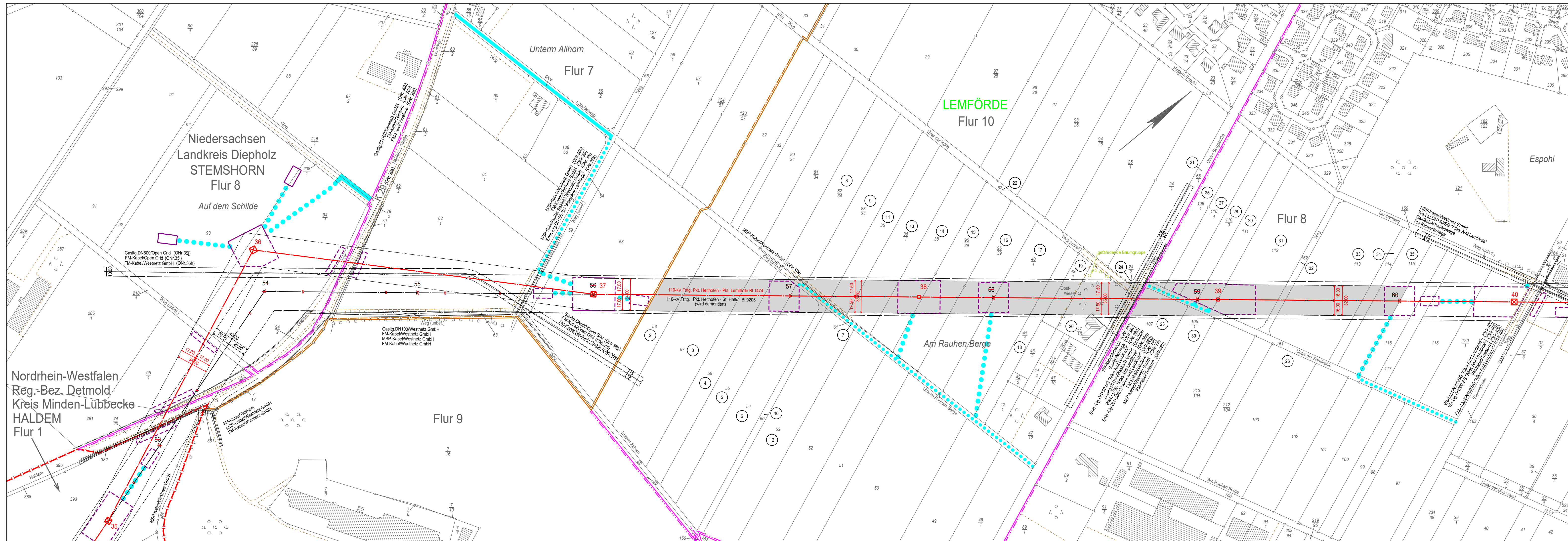

SPIE SAG GmbH

westnetz
DRW-S-L

Legende

- Staatsgrenze
- Landesgrenze
- Reg.-Bez. Grenze
- Kreisgrenze
- Gemeindegrenze
- Gemarkungsgrenze
- Flurgrenze
- Hochspannungsfreileitung (Bestand)
- Hochspannungsfreileitung (Planung)
- Hochspannungsfreileitung (Bestand) wird demoniert
- Trag-/ Abspannmast (Bestand)
- Trag-/ Abspannmast (Planung)
- Trag-/ Abspannmast (Bestand) wird demoniert
- Hochspannungskabel geplant

1 laufende Nr. der vom
Schutzstreifen betroffenen
Flurstücke in der Gemarkung

Z1 laufende Nr. der ausschließlich
von Zuwegungen oder Arbeits-
flächen betroffenen Flurstücke
in der Gemarkung

(ONr.1a) Objektnummer
lt. Kreuzungsverzeichnis

Versorgungsleitung

Planungen/ Flächenausweisungen
nachrichtlich übernommen

Topografie nachrichtlich übernommen

Schutzstreifenrand

Schutzstreifen
(innerhalb der im Plankopf grün
dargestellten Gemarkung)

temporäre Arbeitsfläche innerhalb
des Schutzstreifens

temporäre Arbeitsfläche außerhalb
des Schutzstreifens auf Flurstücken
mit Schutzstreifenanspruchnahme

temporäre Arbeitsfläche
auf Flurstücken ohne
Schutzstreifenanspruchnahme

Zuwegung auf Flurstücken mit
Schutzstreifenanspruchnahme
Zuwegung auf Flurstücken ohne
Schutzstreifenanspruchnahme

Achse Provisorium
provisorischer Mast
Rand der für das Provisorium
benötigten Fläche