

Ersatzneubau
110-kV-Hochspannungsfreileitung
Pkt. Heithöfen - Pkt. Lemförde, Bl. 1474

Übersichtsplan 1 : 25000

Auslegungsvermerk der Gemeinde
(Anhörungsverfahren § 43a EnWG i.V.m. § 73 VwVfG)

Der Plan hat ausgelegen in der Zeit
vom 20
bis 20

in der Gemeinde

Gemeinde



Planfeststellungsvermerk der Planfeststellungsbehörde

Nach § 43b EnWG i.V.m. § 74 VwVfG planfestgestellt durch Beschluss vom 20

Planfeststellungsbehörde



Auslegungsvermerk der Gemeinde
(Planfeststellungsbeschluss und festgestellter Plan (§ 43b EnWG i.V.m. § 74 VwVfG))

Der Planfeststellungsbeschluss und Ausfertigung des festgestellten Planes
haben ausgelegen in der Zeit
vom 20
bis 20

in der Gemeinde

Gemeinde



Zur Plananfertigung verwendete TK25: 3416, 3516, 3616

Stand:	01.08.2024	08:38:34
Erstellt:	16.05.2017	09:37:15
Inhalt:	Planung	



Legende

- Landesgrenze
- Reg.- Bez. Grenze
- Kreisgrenze
- Gemeindegrenze
- Umspananlage (Bestand)
- Umspananlage (Planung)
- Hochspannungsfreileitung (Bestand)
- Hochspannungsfreileitung (Bestand) wird demontiert
- Hochspannungsfreileitung (Planung)
- Hochspannungsfreileitung (Planung) in bestehender Leitungsachse
- Trag-/ Abspannmast (Bestand)
- Trag-/ Abspannmast (Bestand) wird demontiert
- Trag-/ Abspannmast (Planung)
- Trag-/ Abspannmast (Planung) an bestehendem Standort
- Hochspannungskabel (Planung)
- Provisorium
- Zwischenausbau
- Walddeckter

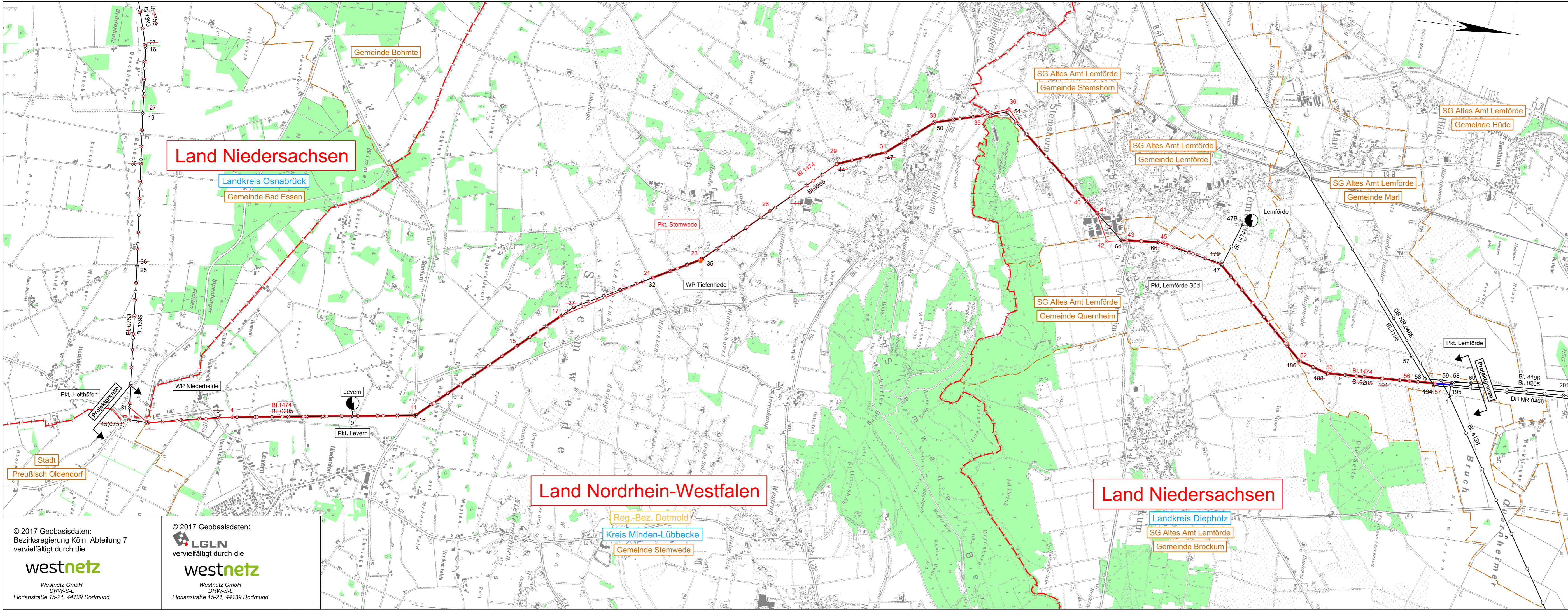

© 2017 Geobasisdaten:
Bezirksregierung Köln, Abteilung 7
vervielfältigt durch die

© 2017 Geobasisdaten:



vervielfältigt durch die