

westnetz

Ersatzneubau der 110-kV-Hochspannungsfreileitung

Pkt. Heithöfen - Pkt. Lemförde (Bl. 1474)
Teilabschnitt Niedersachsen

Umweltstudie
Landschaftspflegerischer Begleitplan
- Maßnahmen im Trassenraum -

Maßstab: 1:2500	
0 25 75 Meter	
Datum: 06.08.2025	
Plotdatum:	
Karte: 10	Blätter: 7
Blatt-Nr.: 1	

Projektleitung: S. Winkelmann	Bearbeitung: N. Wichmann	GIS-Bearb.: AHL	geprüft: S. Winkelmann	Projekt-Nr.: 0311-17-008	Projekt-Datei: LBP.mxd	Plot-Datei:
----------------------------------	-----------------------------	--------------------	---------------------------	-----------------------------	---------------------------	-------------



Sweco GmbH
Postfach 34 70 17
28339 Bremen
Karl-Ferdinand-Braun-Str. 9
28359 Bremen

Telefon +49 0421 2032-6
Telefax +49 0421 2032-747

Land NDS © 2017 Geobasisdaten:
LGLN
Land NRW (2017)
Datenlizenz Deutschland - Namensnennung - Version 2.0
vervielfältigt durch die westnetz
Westnetz GmbH
DRW-S-L
Florianstraße 15-21, 44139 Dortmund

Landkreis Diepholz
Land Niedersachsen

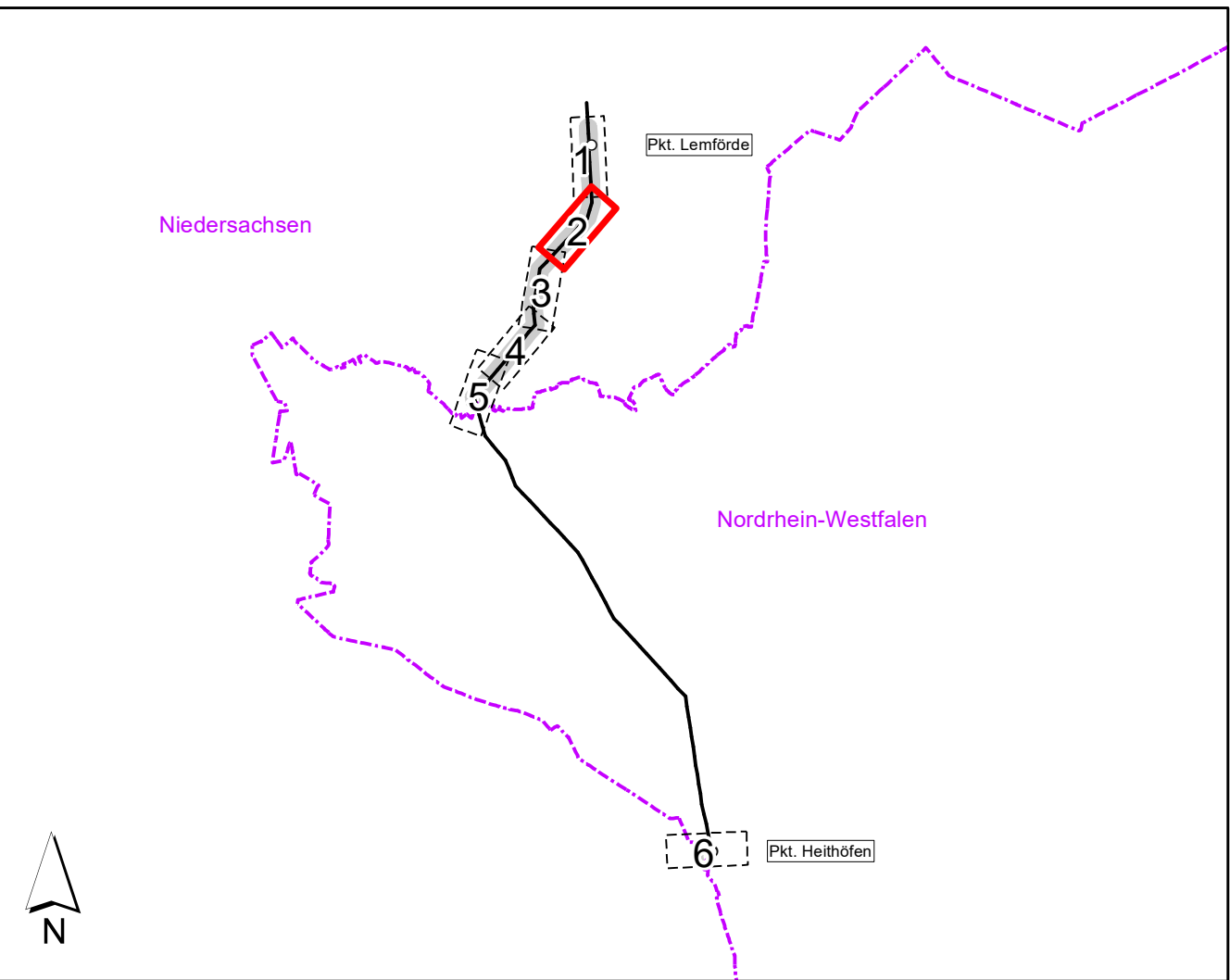
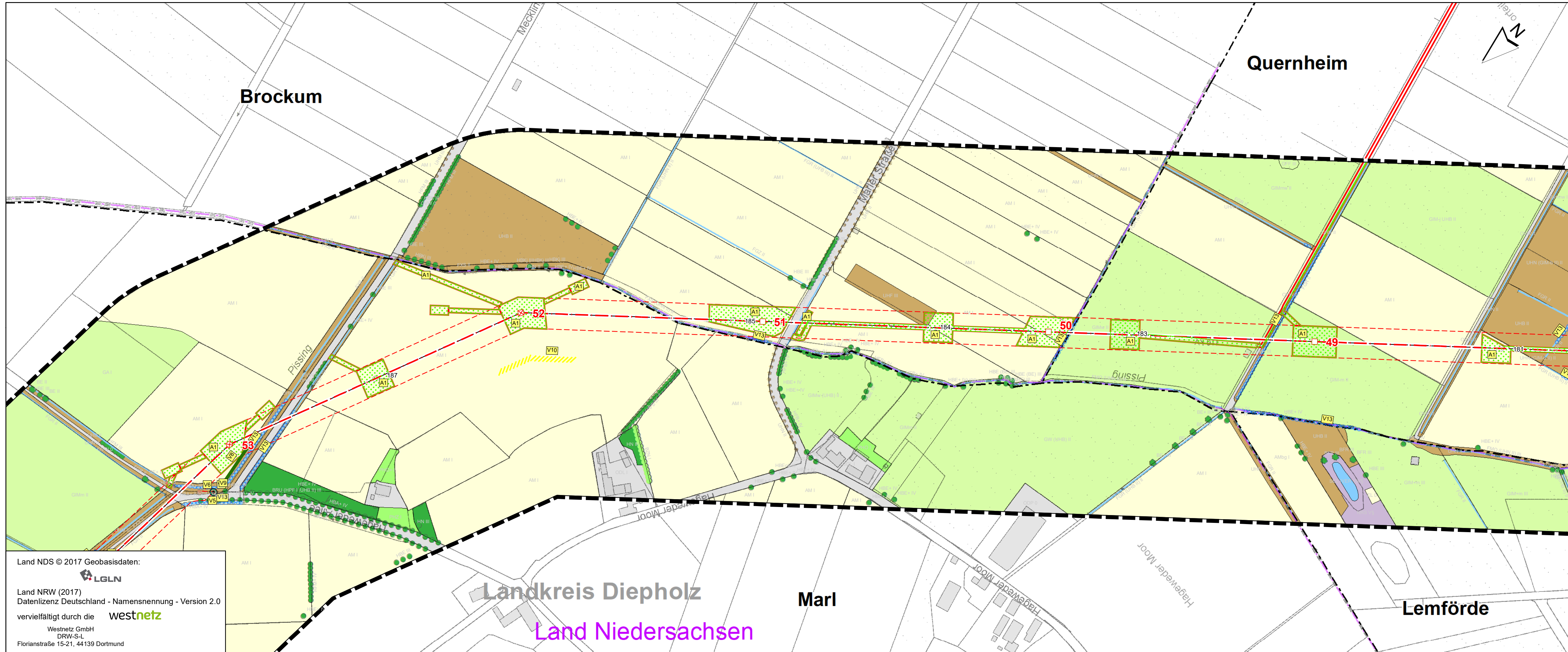

westnetz

Ersatzneubau der 110-kV-Hochspannungsfreileitung

Pkt. Heithöfen - Pkt. Lemförde (Bl. 1474)
Teilabschnitt Niedersachsen

Umweltstudie
Landschaftspflegerischer Begleitplan
- Maßnahmen im Trassenraum -

Maßstab: 1:2500	
0 25 75 Meter	
Datum: 06.08.2025	
Plotdatum:	
Karte: 10	Blätter: 7
Blatt-Nr.: 2	

Projektleitung: S. Winkelmann	Bearbeitung: N. Wichmann	GIS-Bearb.: AHL	geprüft: S. Winkelmann	Projekt-Nr.: 0311-17-008	Projekt-Datei: LBP.mxd	Plot-Datei:
----------------------------------	-----------------------------	--------------------	---------------------------	-----------------------------	---------------------------	-------------



Sweco GmbH
Postfach 34 70 17
28339 Bremen
Karl-Ferdinand-Braun-Str. 9
28359 Bremen

Telefon +49 0421 2032-6
Telefax +49 0421 2032-747

Land NDS © 2017 Geobasisdaten:
LGLN
Land NRW (2017)
Datenlizenz Deutschland - Namensnennung - Version 2.0
vervielfältigt durch die westnetz
Westnetz GmbH
DRW-S-L
Florianstraße 15-21, 44139 Dortmund

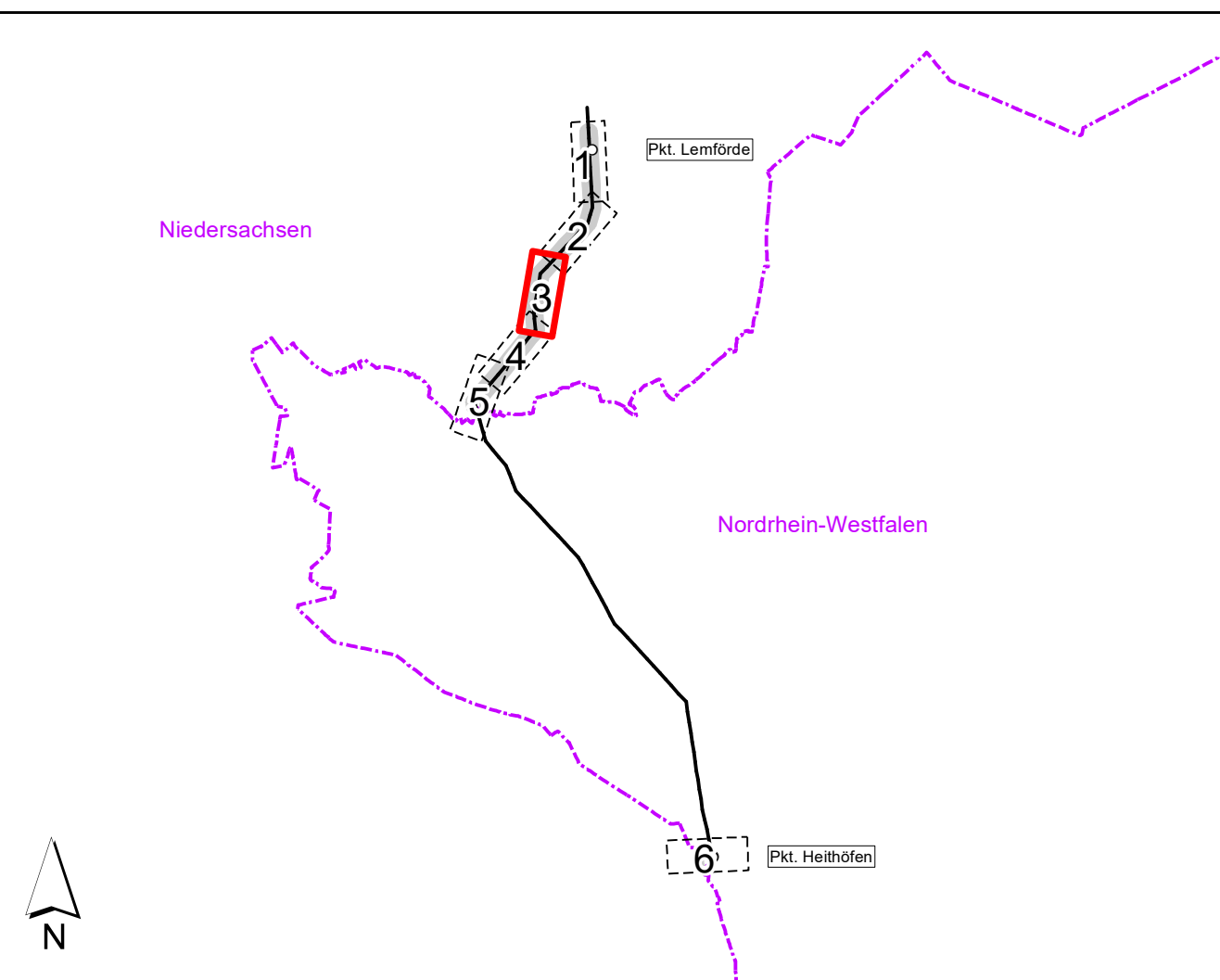
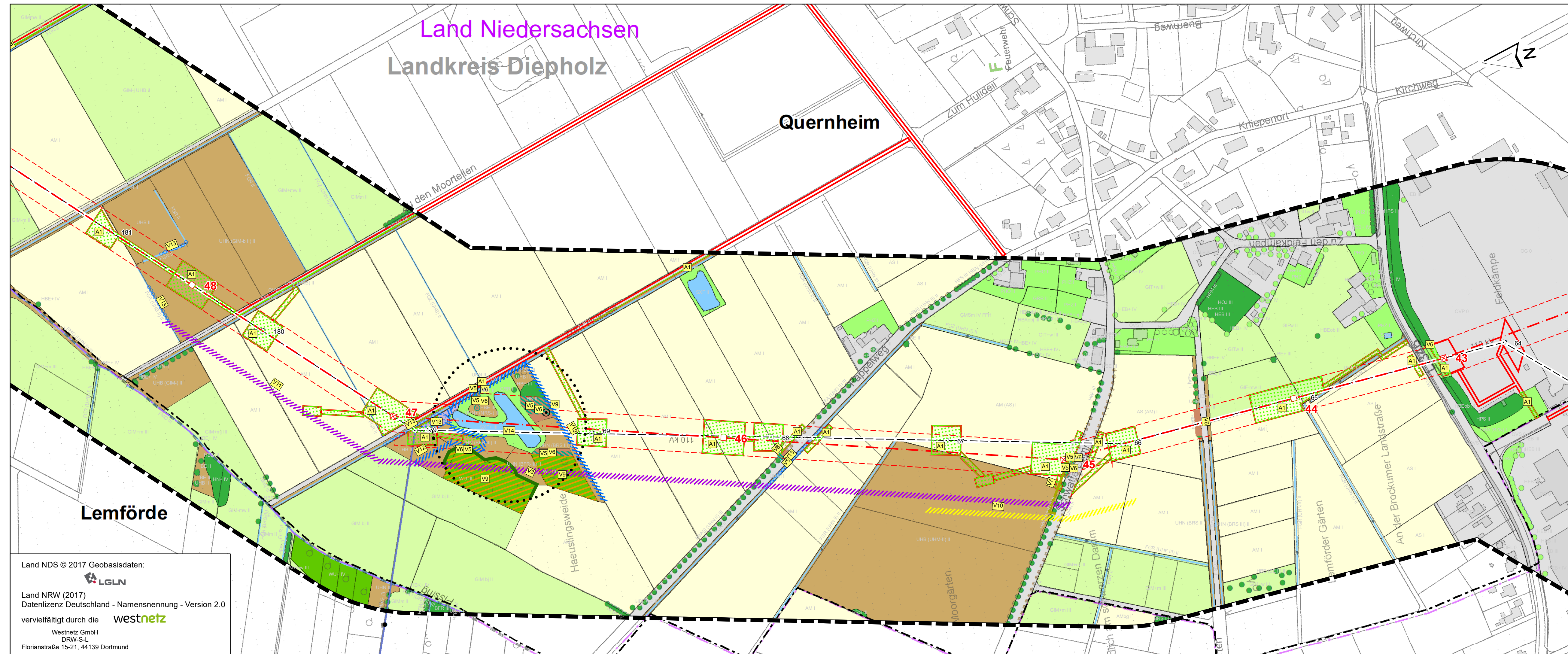

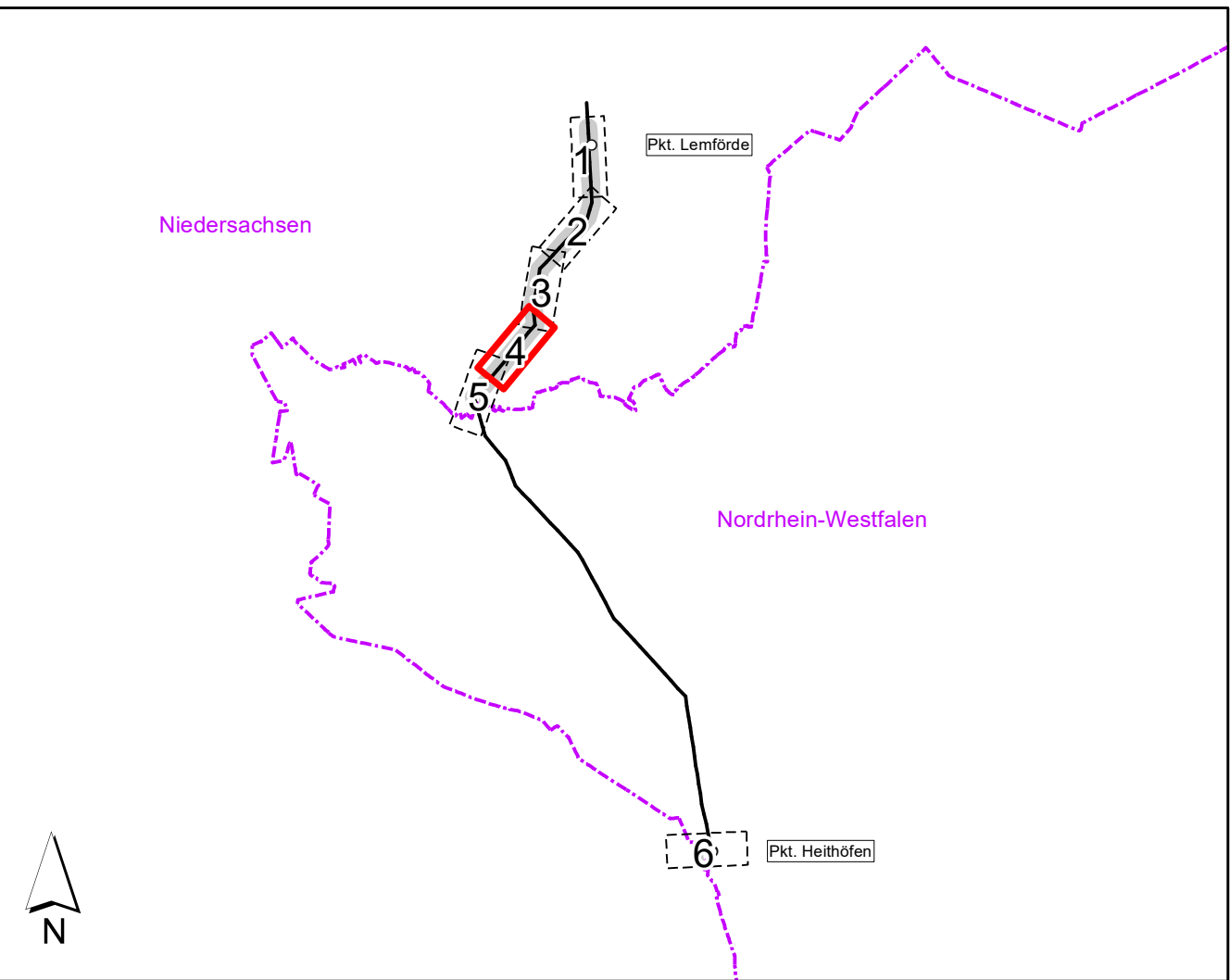
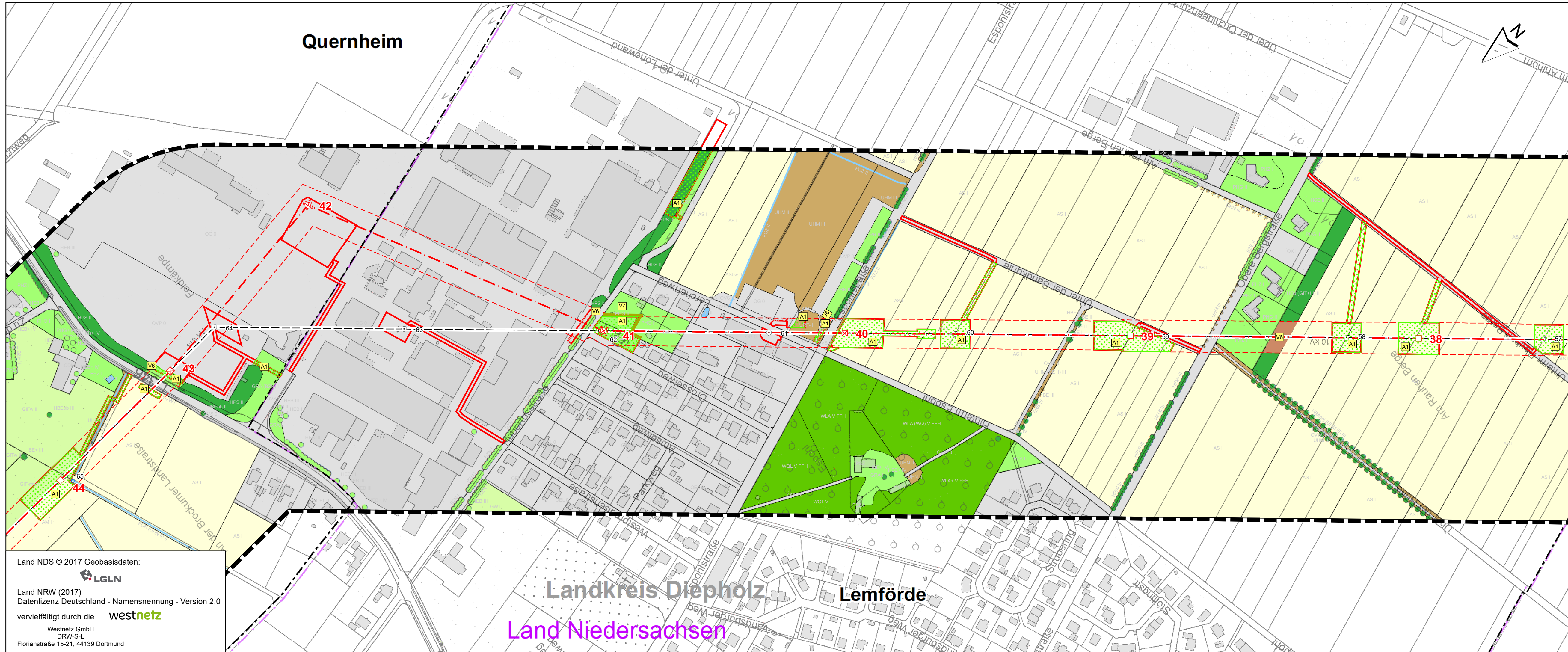

westnetz

Ersatzneubau der 110-kV-Hochspannungsfreileitung

Pkt. Heithöfen - Pkt. Lemförde (Bl. 1474)
Teilabschnitt Niedersachsen

Umweltstudie
Landschaftspflegerischer Begleitplan
- Maßnahmen im Trassenraum -

Maßstab: 1:2500	
0 25 75 Meter	
Datum: 06.08.2025	
Plotdatum:	
Karte: 10	Blätter: 7
Blatt-Nr.: 4	

Projektleitung: S. Winkelmann	Bearbeitung: N. Wichmann	GIS-Bearb.: AHL	geprüft: S. Winkelmann	Projekt-Nr.: 0311-17-008	Projekt-Datei: LBP.mxd	Plot-Datei:
----------------------------------	-----------------------------	--------------------	---------------------------	-----------------------------	---------------------------	-------------



Sweco GmbH
Postfach 34 70 17
28339 Bremen
Karl-Ferdinand-Braun-Str. 9
28359 Bremen

Telefon +49 0421 2032-6
Telefax +49 0421 2032-747

Land NDS © 2017 Geobasisdaten:
LGLN
Land NRW (2017)
Datenlizenz Deutschland - Namensnennung - Version 2.0
vervielfältigt durch die westnetz
Westnetz GmbH
DRW-S-L
Florianstraße 15-21, 44139 Dortmund

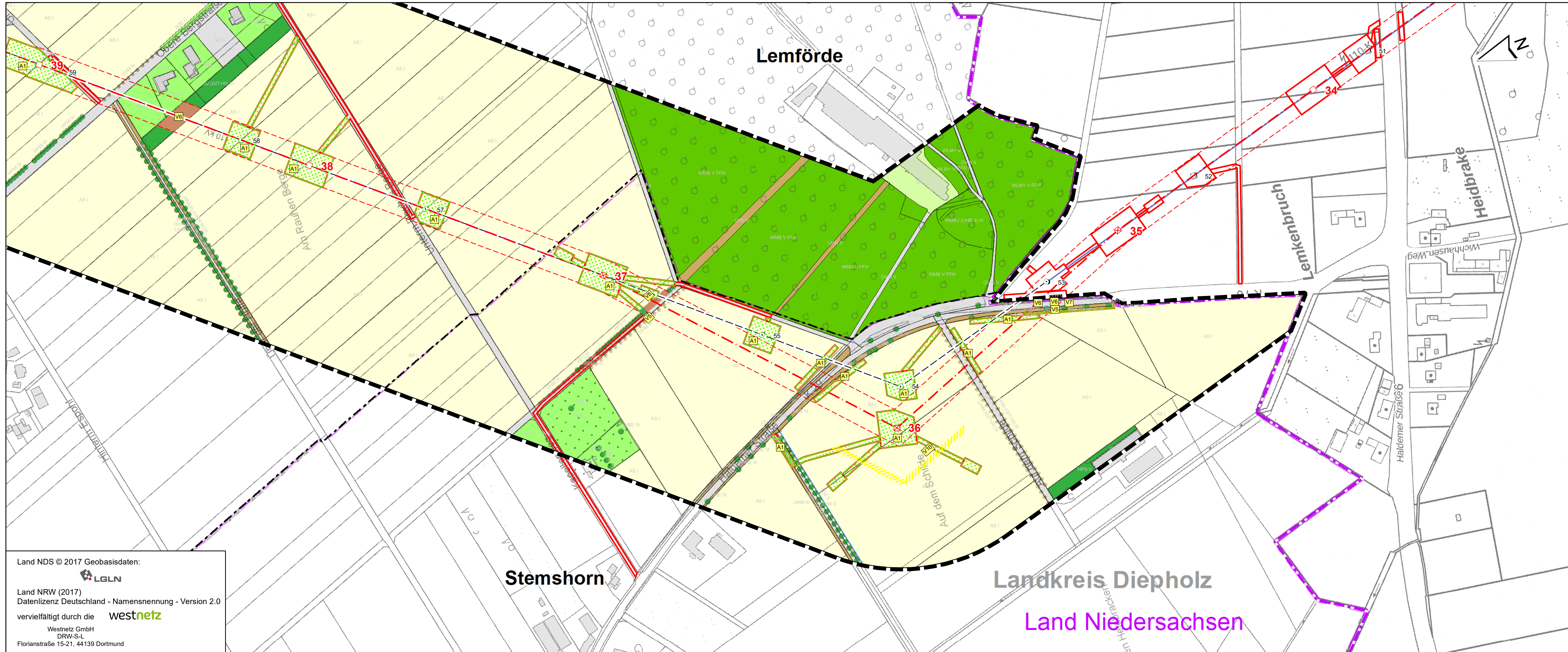

Land NDS © 2017 Geobasisdaten:
LGLN
Land NRW (2017)
Datenlizenz Deutschland - Namensnennung - Version 2.0
vervielfältigt durch die westnetz
Westnetz GmbH
DRW-S-L
Florianstraße 15-21, 44139 Dortmund

westnetz

Ersatzneubau der 110-kV-Hochspannungsfreileitung

Pkt. Heithöfen - Pkt. Lemförde (Bl. 1474)

Teilabschnitt Niedersachsen

Umweltstudie

Landschaftspflegerischer Begleitplan

- Maßnahmen im Trassenraum -

Maßstab: 1:2500

0 25 75 Meter

Datum: 06.08.2025

Plotdatum:

Karte: 10 Blätter: 7

Blatt-Nr.: 5

Projektleitung:	Bearbeitung:	GIS-Bearb.:	geprüft:	Projekt-Nr.:	Projekt-Datei:	Plot-Datei:
S. Winkelmann	N. Wichmann	AHL	S. Winkelmann	0311-17-008	LBP.mxd	

Sweco GmbH

Postfach 34 70 17

28339 Bremen

Karl-Ferdinand-Braun-Str. 9

28359 Bremen

Telefon +49 0421 2032-6

Telefax +49 0421 2032-747

Q:\BRE01\IP\03_PG\0311\Pro\0311-17-008-Ersatzneubau_BI_1474\090-Plaene\092-GIS\Projekte_NDS\US_Karte_10_LBP_2500_NDS-AHL.mxd

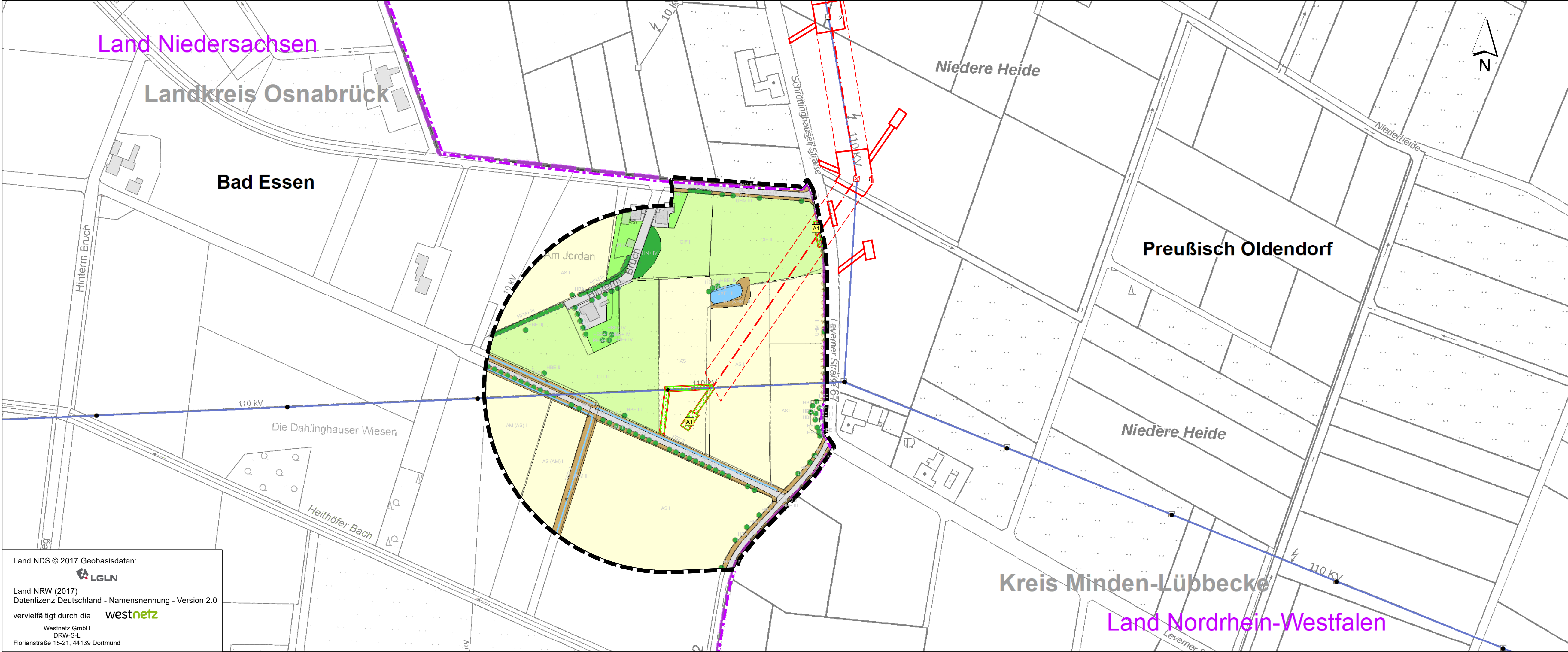

Land NDS © 2017 Geobasisdaten:
LGLN
Land NRW (2017)
Datenlizenz Deutschland - Namensnennung - Version 2.0
vervielfältigt durch die westnetz
Westnetz GmbH
DRW-S-L
Florianstraße 15-21, 44139 Dortmund

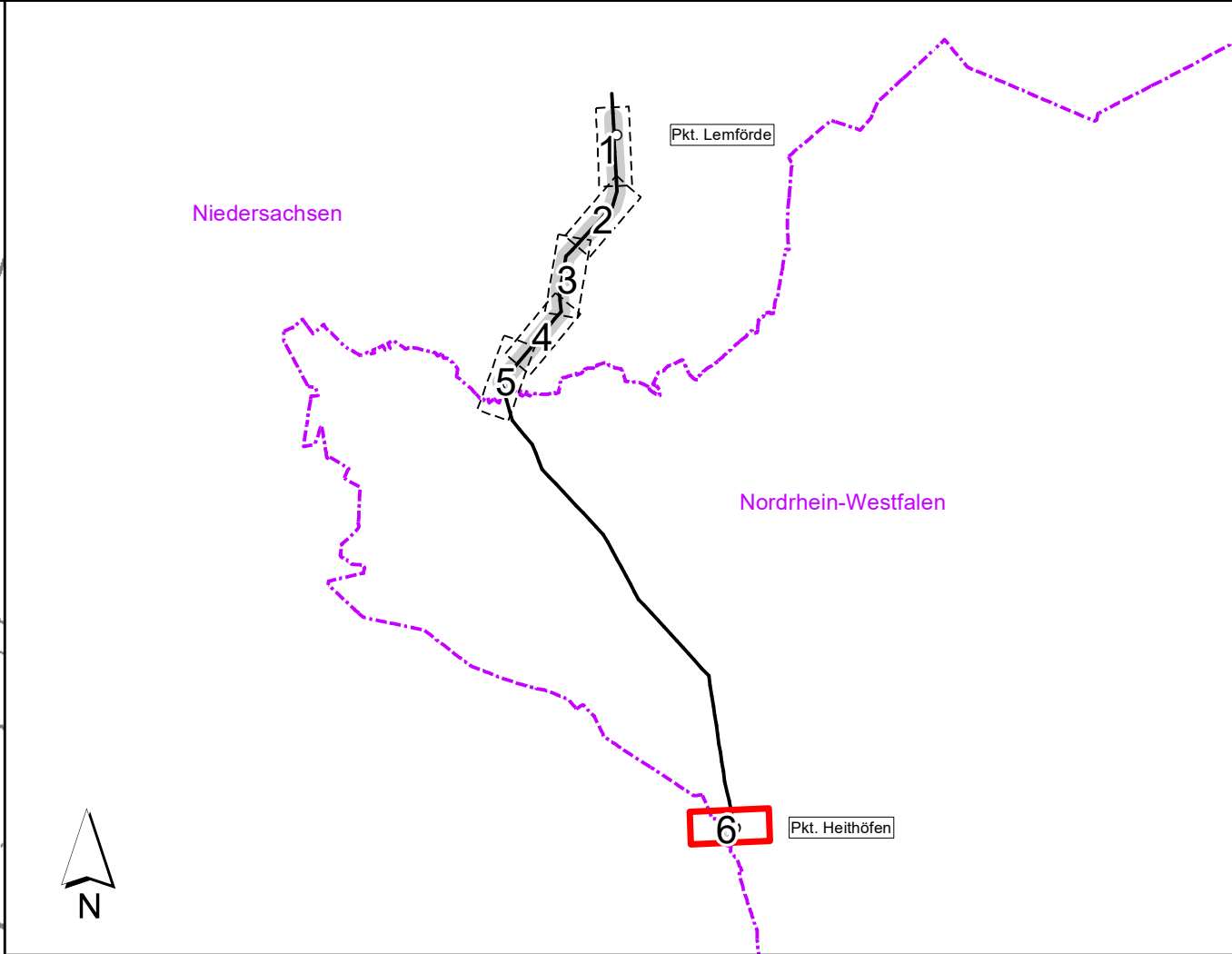

westnetz

Ersatzneubau der 110-kV-Hochspannungsfreileitung

Pkt. Heithöfen - Pkt. Lemförde (Bl. 1474)
Teilabschnitt Niedersachsen

Umweltstudie
Landschaftspflegerischer Begleitplan
- Maßnahmen im Trassenraum -

Maßstab: 1:2500
0 25 75 Meter
Datum: 06.08.2025
Plotdatum:
Karte: 10 Blätter: 7
Blatt-Nr.: 6

Projektleitung: S. Winkelmann	Bearbeitung: N. Wichmann	GIS-Bearb.: AHL	geprüft: S. Winkelmann	Projekt-Nr.: 0311-17-008	Projekt-Datei: LBP.mxd	Plot-Datei:
----------------------------------	-----------------------------	--------------------	---------------------------	-----------------------------	---------------------------	-------------



Sweco GmbH
Postfach 34 70 17
28339 Bremen
Karl-Ferdinand-Braun-Str. 9
28359 Bremen

Telefon +49 0421 2032-6
Telefax +49 0421 2032-747