

Land NDS © 2017 Geobasisdaten:

Land NRW (2017)
Datenlizenz Deutschland - Namensnennung - Version 2.0
vervielfältigt durch die 
Westnetz GmbH
DRW-S-L
Florianstraße 15-21, 44139 Dortmund

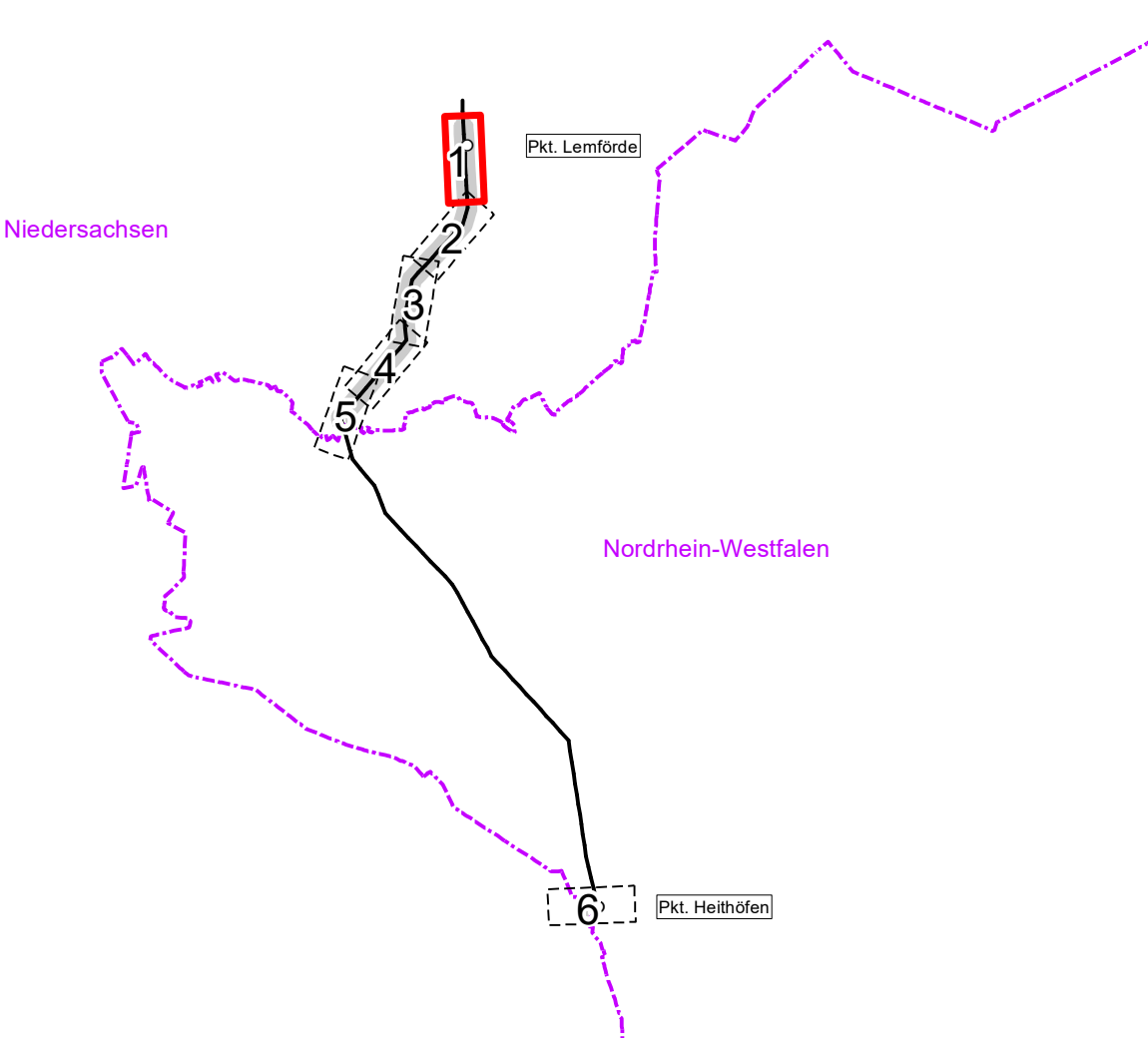

westnetz

Ersatzneubau der 110-kV-Hochspannungsfreileitung
Pkt. Heithöfen - Pkt. Lemförde (Bl. 1474)
Teilabschnitt Niedersachsen

Umweltstudie

Schutzgut Wasser

Maßstab: 1:2500
0 25 75 Meter
Datum: 06.08.2025
Plotdatum:
Karte: 6 Blätter: 7
Blatt-Nr.: 1

Projektleitung:	Bearbeitung:	GIS-Bearb.:	geprüft:	Projekt-Nr.	Projekt-Datei:	Plot-Datei:
S. Winkelmann	NAWD	AHL	S. Winkelmann	0311-17-008	Wasser_2500.mxd	



Sweco GmbH
Postfach 34 70 17
28339 Bremen
Karl-Ferdinand-Braun-Str. 9
28359 Bremen

Telefon +49 0421 2032-6
Telefax +49 0421 2032-747

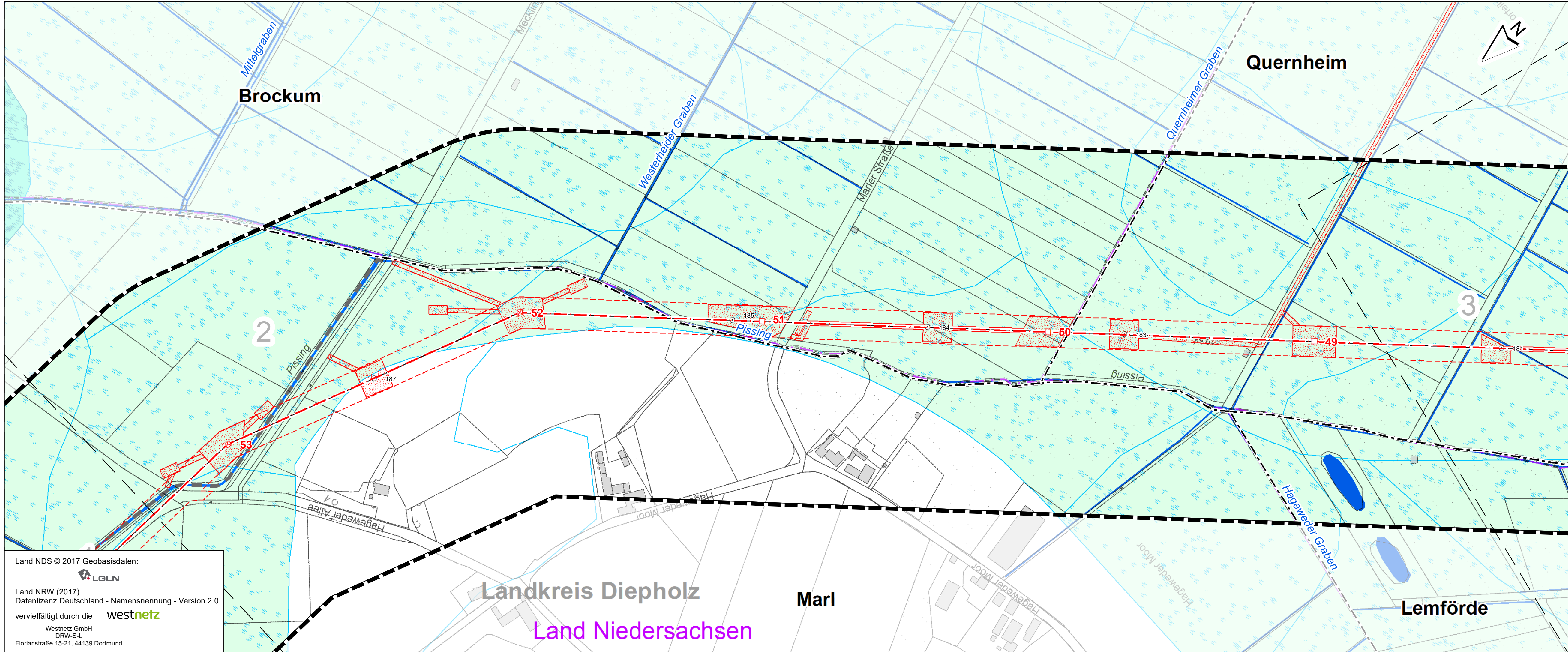

Land NDS © 2017 Geobasisdaten:

Land NRW (2017)
Datenlizenz Deutschland - Namensnennung - Version 2.0
vervielfältigt durch die 
Westnetz GmbH
DRW-S-L
Florianstraße 15-21, 44139 Dortmund

westnetz

Ersatzneubau der 110-kV-Hochspannungsfreileitung

Pkt. Heithöfen - Pkt. Lemförde (Bl. 1474)
Teilabschnitt Niedersachsen

Umweltstudie

Schutzgut Wasser

Maßstab: 1:2500
0 25 75 Meter

Datum: 06.08.2025

Plotdatum:

Karte: 6 Blätter: 7
Blatt-Nr.: 2

Projektleitung: S. Winkelmann	Bearbeitung: NAWD	GIS-Bearb.: AHL	geprüft: S. Winkelmann	Projekt-Nr.: 0311-17-008	Projekt-Datei: Wasser_2500.mxd	Plot-Datei:
----------------------------------	----------------------	--------------------	---------------------------	-----------------------------	-----------------------------------	-------------

 SWECO

Sweco GmbH
Postfach 34 70 17
28339 Bremen
Karl-Ferdinand-Braun-Str. 9
28359 Bremen
Telefon +49 0421 2032-6
Telefax +49 0421 2032-747

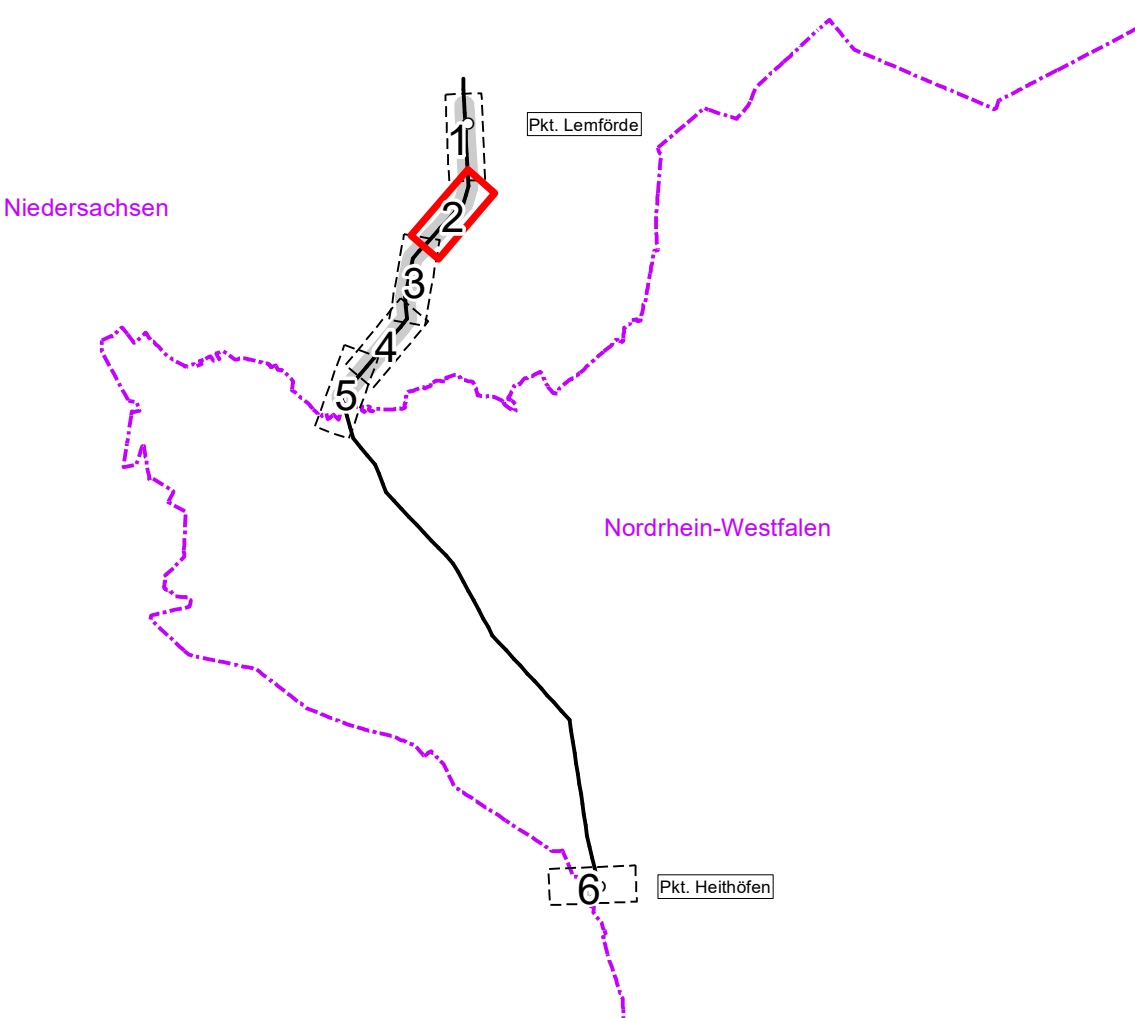

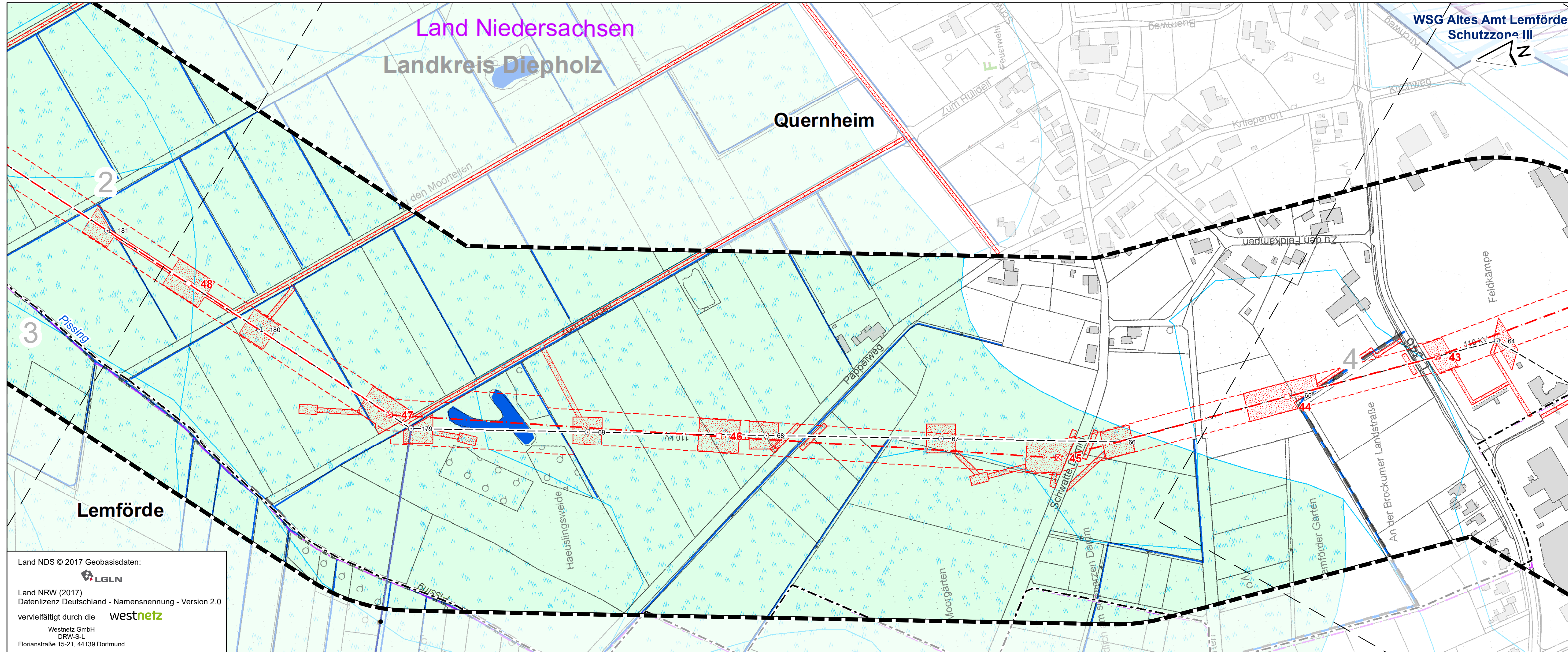

Land NDS © 2017 Geobasisdaten:
LGLN

Land NRW (2017)
Datenlizenz Deutschland - Namensnennung - Version 2.0

vervielfältigt durch die westnetz

Westnetz GmbH
DRW-S-L
Florianstraße 15-21, 44139 Dortmund

Niedersachsen

Nordrhein-Westfalen

Pkt. Lemförde

Pkt. Heithöfen

westnetz

Ersatzneubau der 110-kV-Hochspannungsfreileitung

Pkt. Heithöfen - Pkt. Lemförde (Bl. 1474)
Teilabschnitt Niedersachsen

Umweltstudie

Schutzgut Wasser

Maßstab: 1:2500
0 25 75 Meter

Datum: 06.08.2025

Plotdatum:

Karte: 6 Blätter: 7

Blatt-Nr.: 3

Projektleitung:	Bearbeitung:	GIS-Bearb.:	geprüft:	Projekt-Nr.:	Projekt-Datei:	Plot-Datei:
S. Winkelmann	NAWD	AHL	S. Winkelmann	0311-17-008	Wasser_2500.mxd	

SWECO

Sweco GmbH
Postfach 34 70 17
28339 Bremen
Karl-Ferdinand-Braun-Str. 9
28359 Bremen

Telefon +49 0421 2032-6
Telefax +49 0421 2032-747

Q:\BRE01\PI03_PG\0311\Pro\0311-17-008-Ersatzneubau_Bl_1474\090-Plaene\092-GIS\Projekte_NDS\US_Karte_06_Wasser_2500_NDS-AHL.mxd

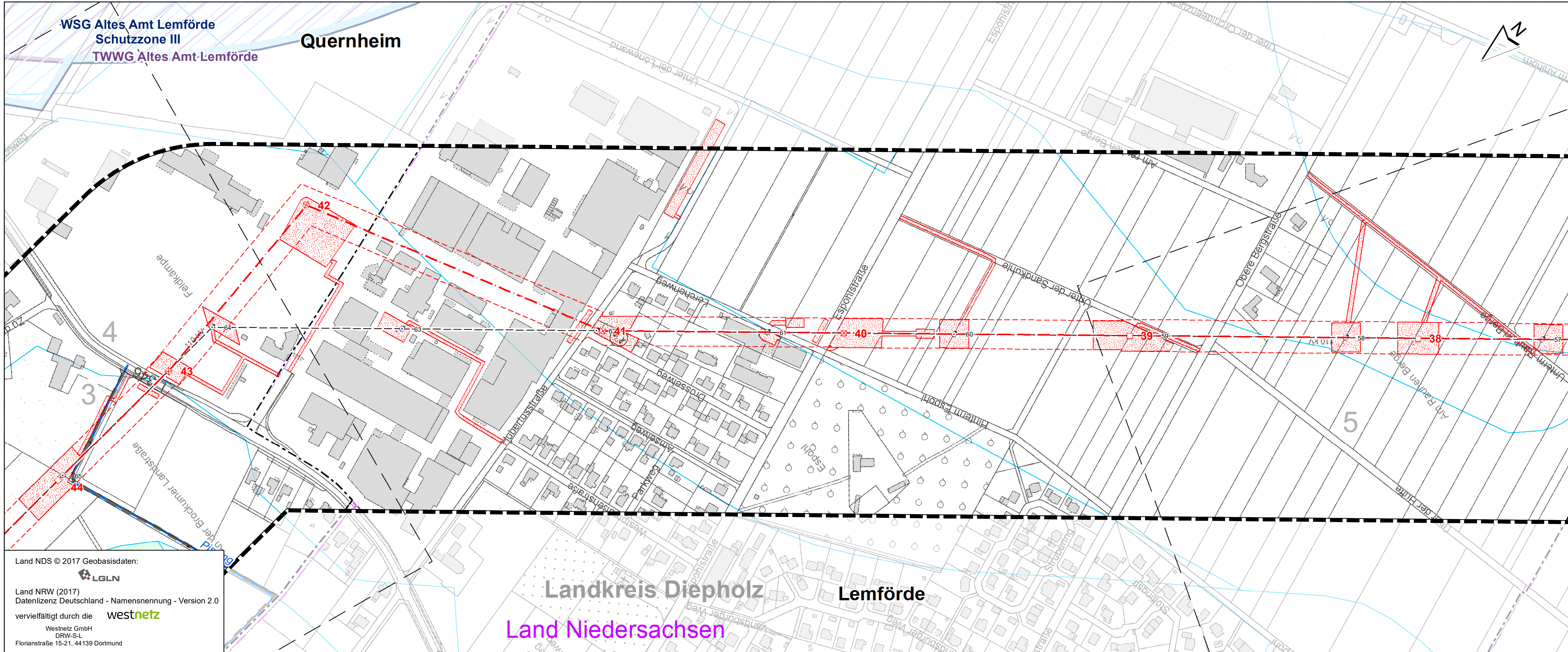

Land NDS © 2017 Geobasisdaten:
LGLN
Land NRW (2017)
Datenlizenz Deutschland - Namensnennung - Version 2.0
vervielfältigt durch die westnetz
Westnetz GmbH
DRW-S-L
Florianstraße 15-21, 44139 Dortmund

westnetz

Ersatzneubau der 110-kV-Hochspannungsfreileitung
Pkt. Heithöfen - Pkt. Lemförde (Bl. 1474)
Teilabschnitt Niedersachsen

Umweltstudie
Schutzgut Wasser

Maßstab: 1:2500
0 25 75 Meter
Datum: 06.08.2025
Plotdatum:
Karte: 6 Blätter: 7
Blatt-Nr.: 4

Projektleitung: S. Winkelmann	Bearbeitung: NAWD	GIS-Bearb.: AHL	geprüft: S. Winkelmann	Projekt-Nr.: 0311-17-008	Projekt-Datei: Wasser_2500.mxd	Plot-Datei:
----------------------------------	----------------------	--------------------	---------------------------	-----------------------------	-----------------------------------	-------------

SWECO

Sweco GmbH
Postfach 34 70 17
28339 Bremen
Karl-Ferdinand-Braun-Str. 9
28359 Bremen

Telefon +49 0421 2032-6
Telefax +49 0421 2032-747

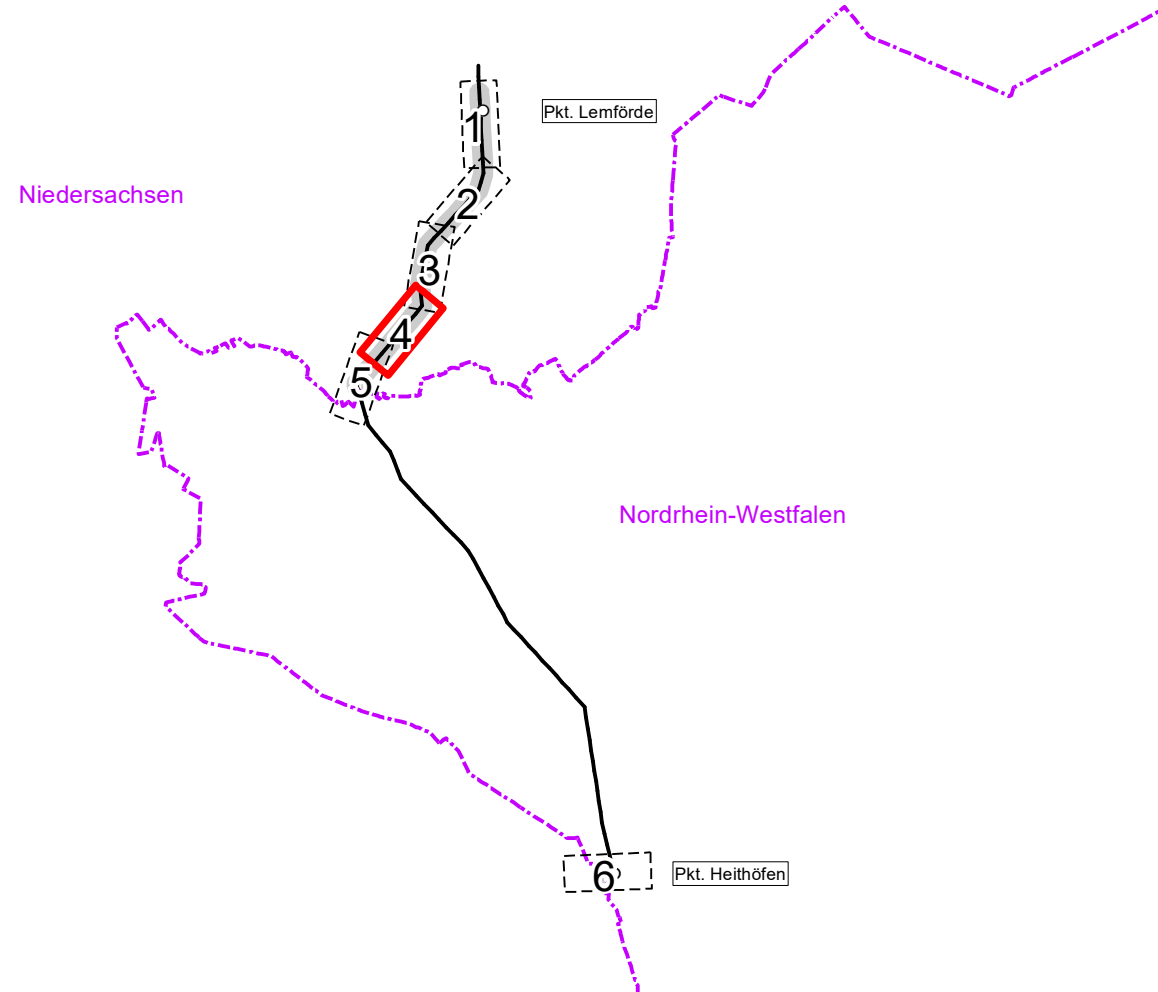

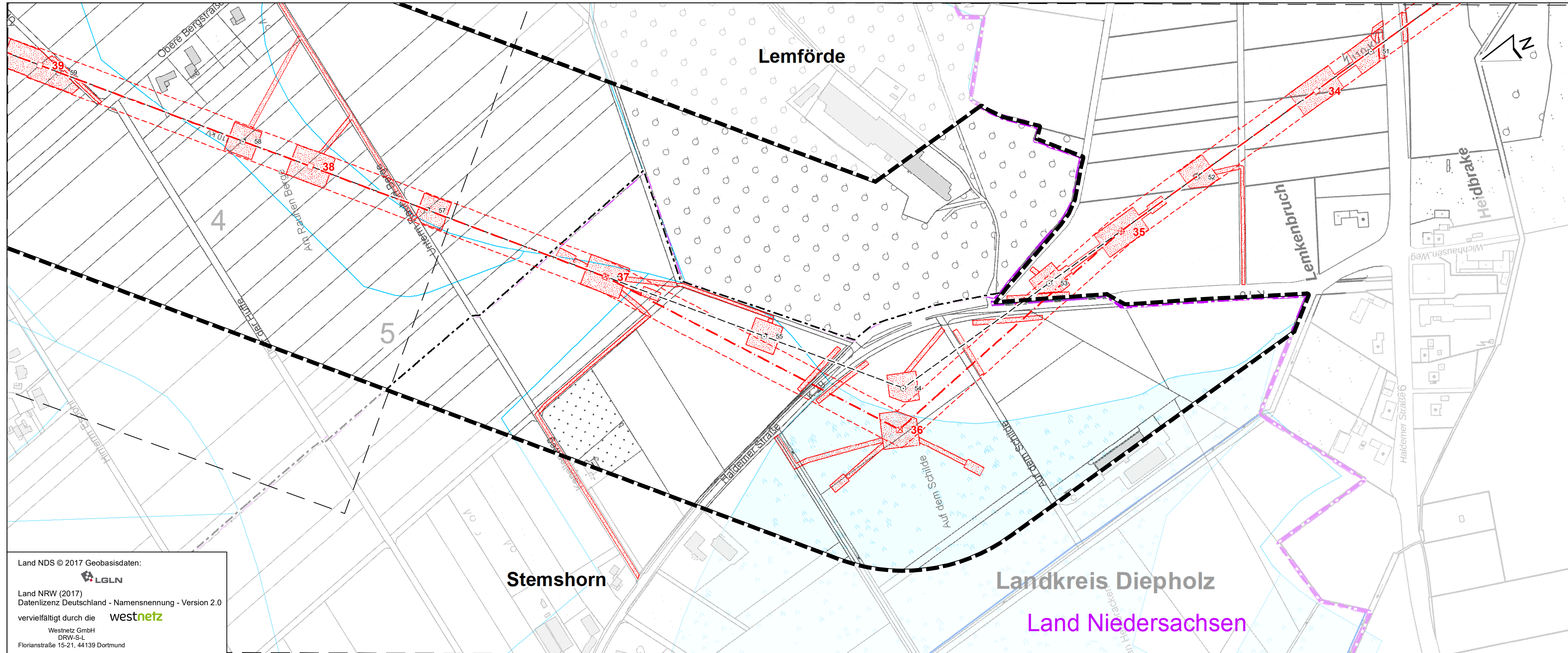

Land NDS © 2017 Geobasisdaten:
LGLN
Land NRW (2017)
Datenlizenz Deutschland - Namensnennung - Version 2.0
vervielfältigt durch die westnetz
Westnetz GmbH
DRW-S-L
Florianstraße 15-21, 44139 Dortmund

westnetz

Ersatzneubau der 110-kV-Hochspannungsfreileitung

Pkt. Heithöfen - Pkt. Lemförde (Bl. 1474)

Teilabschnitt Niedersachsen

Umweltstudie

Schutzgut Wasser

Maßstab: 1:2500

0 25 75 Meter

Datum: 06.08.2025

Plotdatum:

Karte: 6 Blätter: 7

Blatt-Nr.: 5

Projektleitung:	Bearbeitung:	GIS-Bearb.:	geprüft:	Projekt-Nr.:	Projekt-Datei:	Plot-Datei:
S. Winkelmann	NAWD	AHL	S. Winkelmann	0311-17-008	Wasser_2500.mxd	

Sweco GmbH

Postfach 34 70 17

28339 Bremen

Karl-Ferdinand-Braun-Str. 9

28359 Bremen

Telefon +49 0421 2032-6

Telefax +49 0421 2032-747

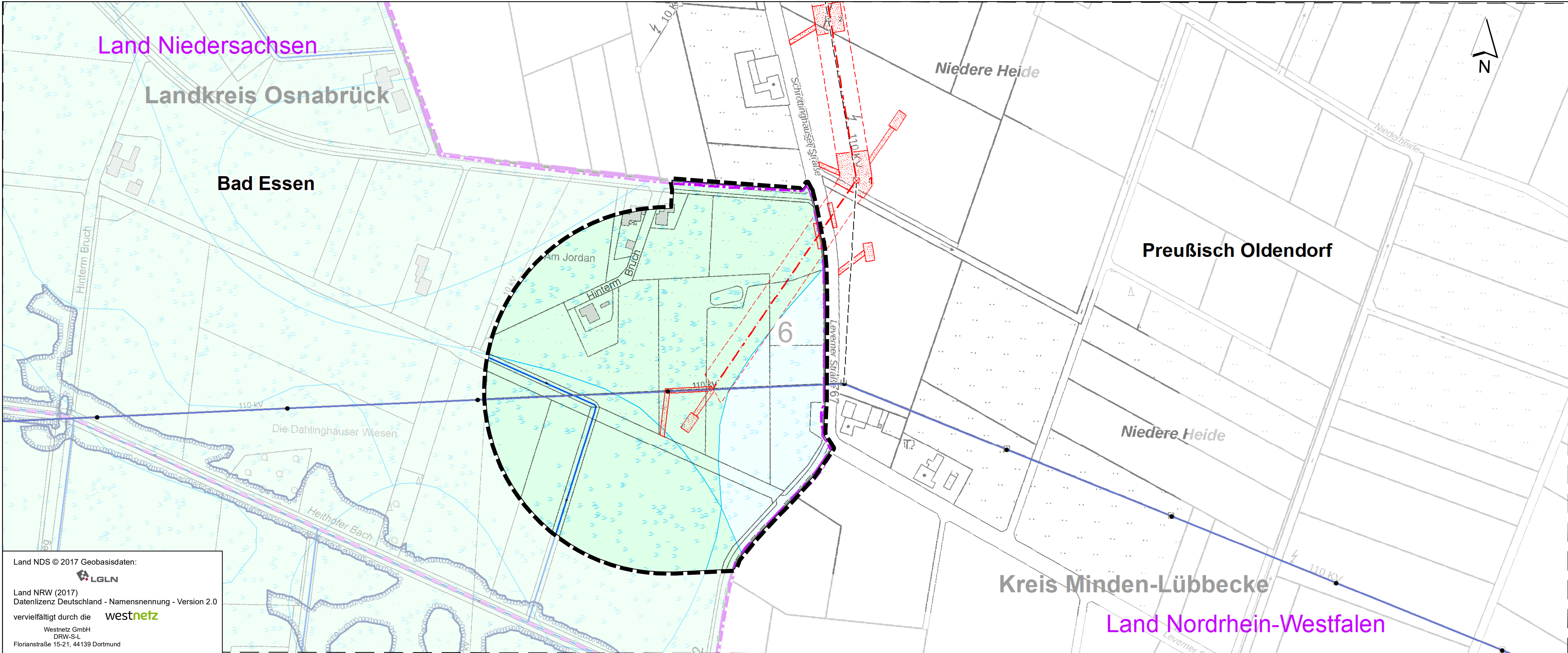

Land NDS © 2017 Geobasisdaten:
LGLN
Land NRW (2017)
Datenlizenz Deutschland - Namensnennung - Version 2.0
vervielfältigt durch die westnetz
Westnetz GmbH
DRW-S-L
Florianstraße 15-21, 44139 Dortmund

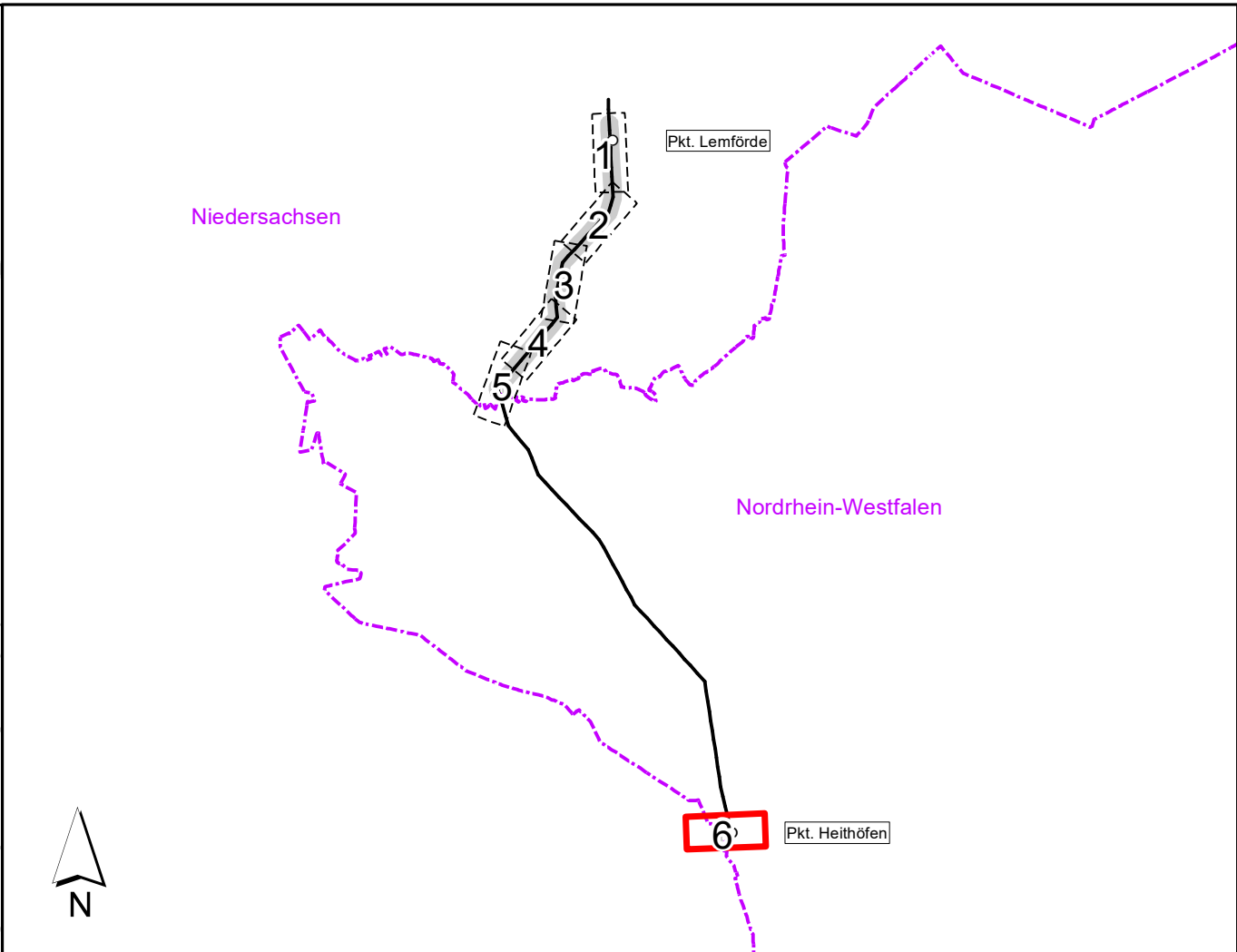

westnetz

Ersatzneubau der 110-kV-Hochspannungsfreileitung

Pkt. Heithöfen - Pkt. Lemförde (Bl. 1474)

Teilabschnitt Niedersachsen

Umweltstudie

Schutzgut Wasser

Maßstab: 1:2500
0 25 75 Meter

Datum: 06.08.2025

Plotdatum:

Karte: 6 Blätter: 7

Blatt-Nr.: 6

Projektleitung:	Bearbeitung:	GIS-Bearb.:	geprüft:	Projekt-Nr.:	Projekt-Datei:	Plot-Datei:
S. Winkelmann	NAWD	AHL	S. Winkelmann	0311-17-008	Wasser_2500.mxd	

SWECO

Sweco GmbH
Postfach 34 70 17
28339 Bremen
Karl-Ferdinand-Braun-Str. 9
28359 Bremen

Telefon +49 0421 2032-6
Telefax +49 0421 2032-747