

westnetz

Ersatzneubau der 110-kV-Hochspannungsfreileitung

Pkt. Heithöfen - Pkt. Lemförde (Bl. 1474)
Teilabschnitt Niedersachsen

Umweltstudie

Schutzgut Pflanzen - Biototypen

Maßstab: 1:2500
0 25 75 Meter

Datum: 06.08.2025

Plotdatum:

Karte: 3 Blätter: 7

Blatt-Nr.: 4

Projektleitung:	Bearbeitung:	GIS-Bearb.:	geprüft:	Projekt-Nr.	Projekt-Datei:	Plot-Datei:
S. Winkelmann	E. Fischer	OST / AHL	S. Winkelmann	0311-17-008	Pflanzen.mxd	



Sweco GmbH
Postfach 34 70 17
28339 Bremen
Karl-Ferdinand-Braun-Str. 9
28359 Bremen

Telefon +49 0421 2032-6
Telefax +49 0421 2032-747

Land NDS © 2017 Geobasisdaten:
LGLN

Land NRW (2017)
Datenlizenz Deutschland - Namensnennung - Version 2.0

vervielfältigt durch die westnetz

Westnetz GmbH
DRW-S/L
Florianstraße 15-21, 44139 Dortmund

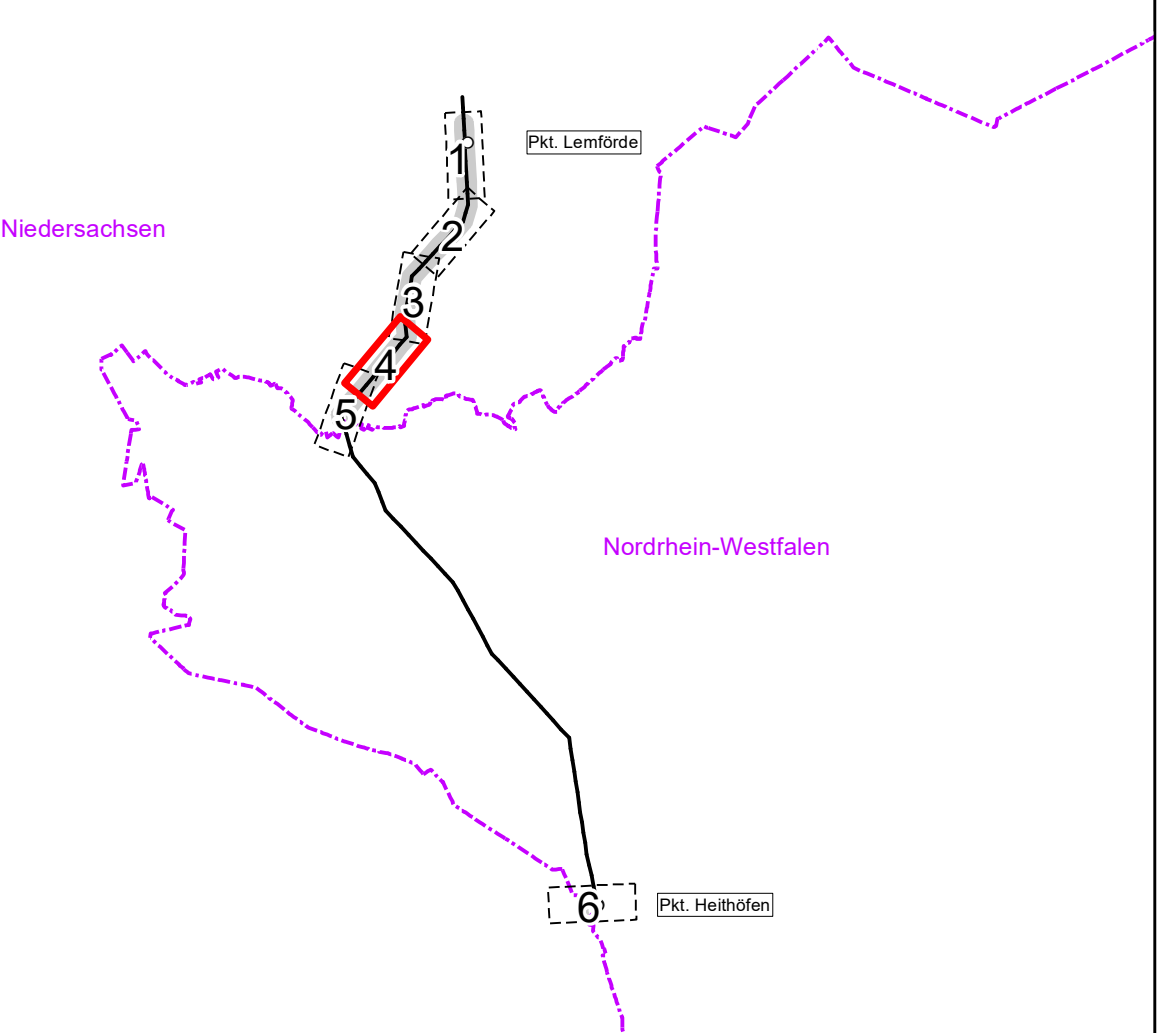

Landkreis Diepholz
Lemförde
Land Niedersachsen

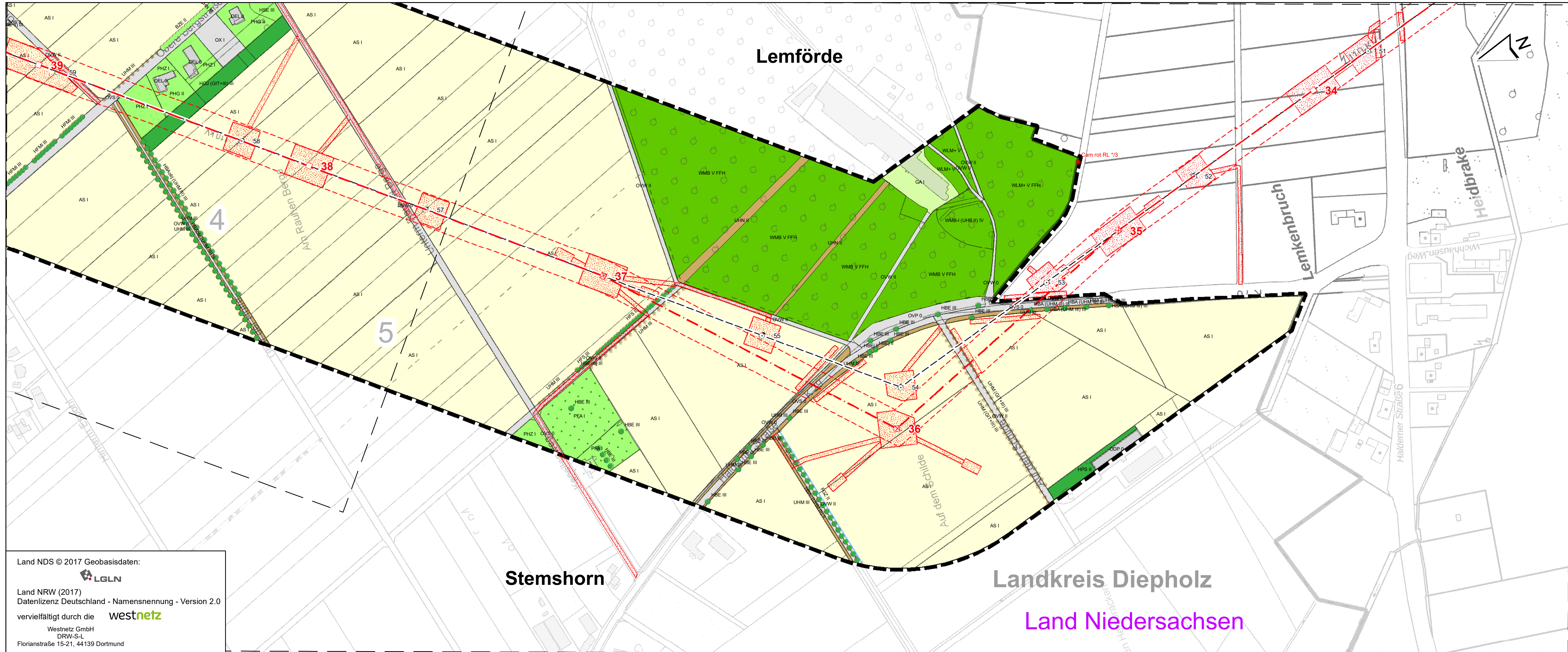

Land NDS © 2017 Geobasisdaten:
Land NRW (2017)
Datenlizenz Deutschland - Namensnennung - Version 2.0
vervielfältigt durch die
Westnetz GmbH
DRW-S-L
Florianstraße 15-21, 44139 Dortmund

westnetz

Ersatzneubau der 110-kV-Hochspannungsfreileitung

Pkt. Heithöfen - Pkt. Lemförde (Bl. 1474)

Teilabschnitt Niedersachsen

Umweltstudie		Maßstab: 1:2500	
Schutzgut Pflanzen - Biotoptypen		0 25 75 Meter	
Datum: 06.08.2025		Plotdatum:	
Karte: 3		Blätter: 7	
Blatt-Nr.: 5			

Projektleitung:	Bearbeitung:	GIS-Bearb.:	geprüft:	Projekt-Nr.	Projekt-Datei:	Plot-Datei:
S. Winkelmann	E. Fischer	OST / AHL	S. Winkelmann	0311-17-008	Pflanzen.mxd	

Sweco GmbH
Postfach 34 70 17
28339 Bremen
Karl-Ferdinand-Braun-Str. 9
28359 Bremen

Telefon +49 0421 2032-6
Telefax +49 0421 2032-747

Q:\BRE01\P\03_PG\0311\Pro\0311-17-008-Ersatzneubau_BI_1474\090-Plaene\092-GIS\Projekte_NDS\US_Karte_03_Pflanzen_2500_NDS-FLM-AHL.mxd

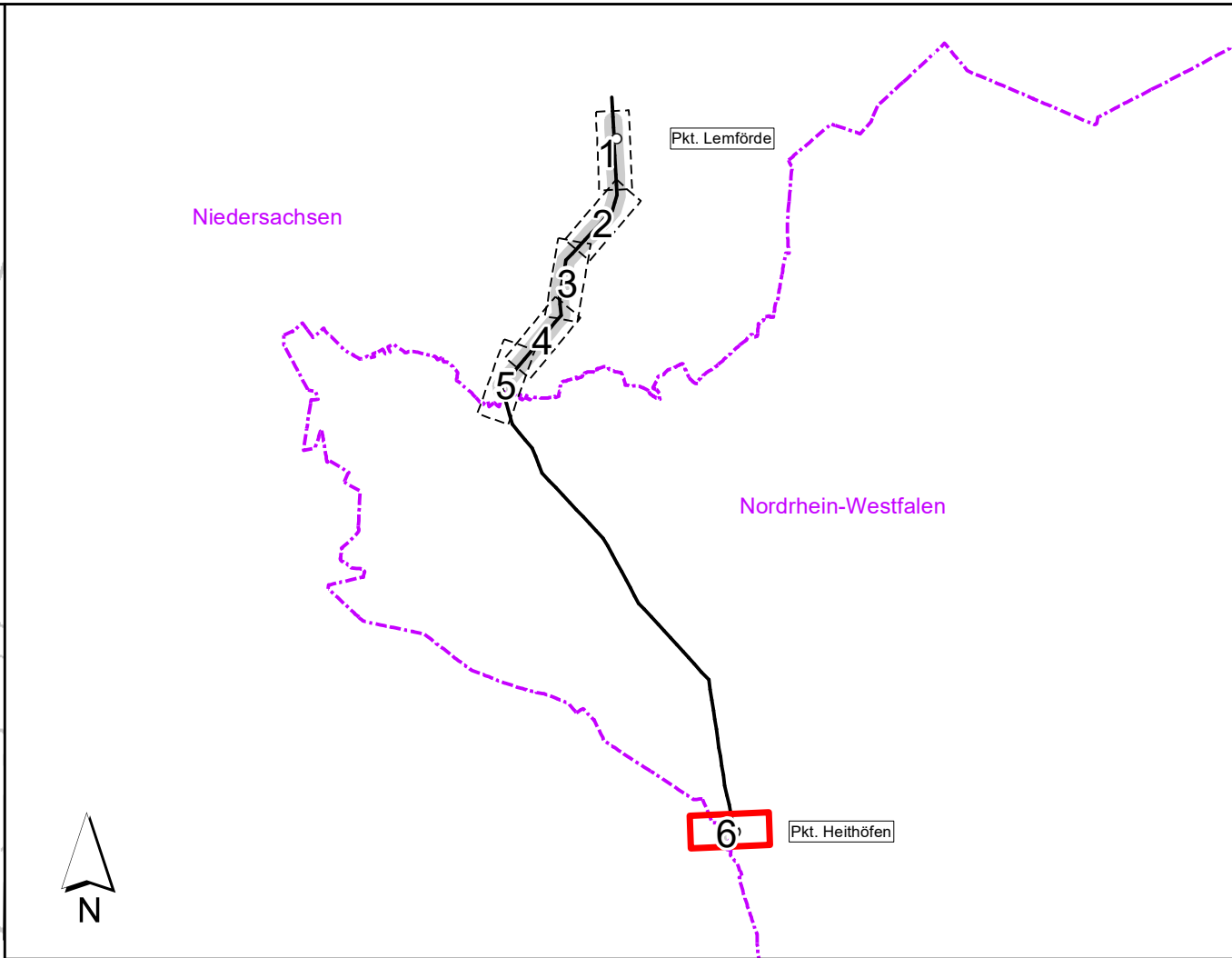
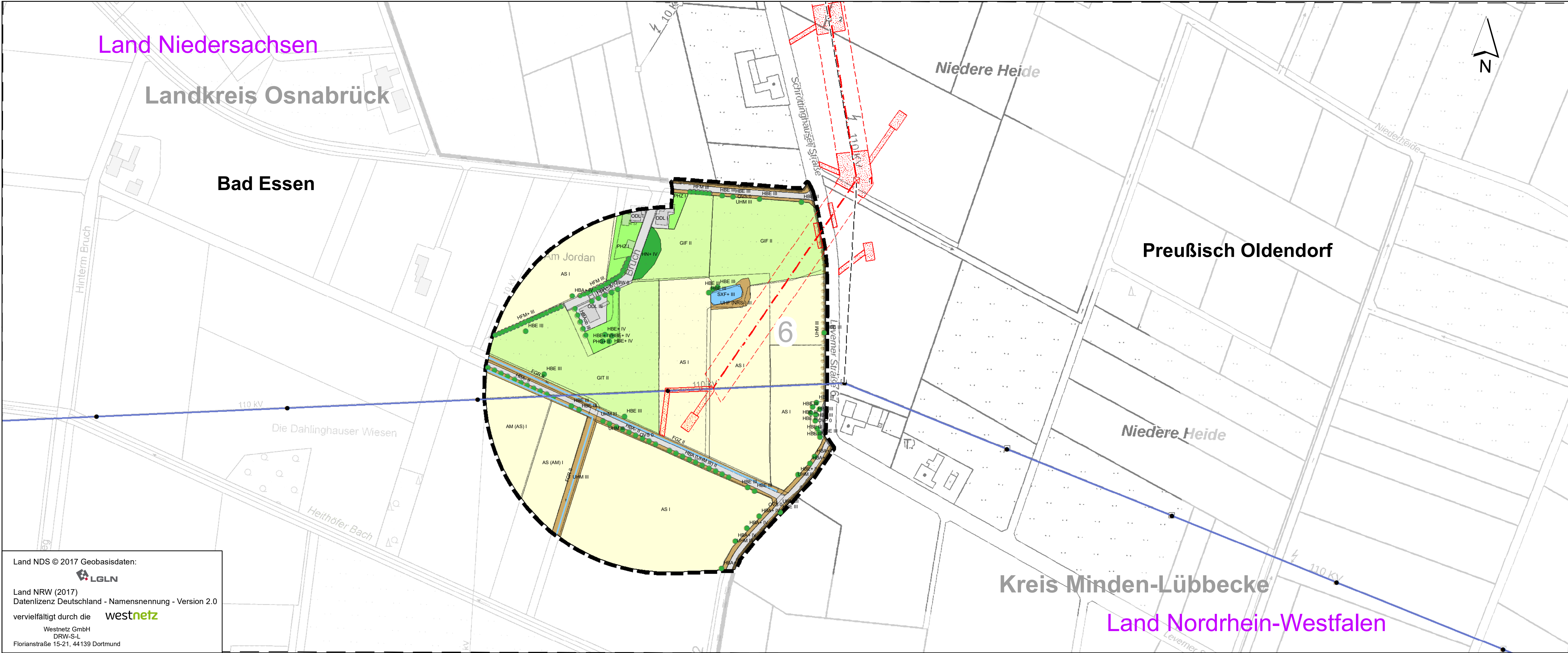

westnetz

Ersatzneubau der 110-kV-Hochspannungsfreileitung

Pkt. Heithöfen - Pkt. Lemförde (Bl. 1474)
Teilabschnitt Niedersachsen

Umweltstudie

Schutzgut Pflanzen - Biotoptypen

Maßstab: 1:2500
0 25 75 Meter
Datum: 06.08.2025
Plotdatum:
Karte: 3 Blätter: 7
Blatt-Nr.: 6

Projektleitung: S. Winkelmann	Bearbeitung: E. Fischer	GIS-Bearb.: OST / AHL	geprüft: S. Winkelmann	Projekt-Nr.: 0311-17-008	Projekt-Datei: Pflanzen.mxd	Plot-Datei:
----------------------------------	----------------------------	--------------------------	---------------------------	-----------------------------	--------------------------------	-------------



Sweco GmbH
Postfach 34 70 17
28339 Bremen
Karl-Ferdinand-Braun-Str. 9
28359 Bremen

Telefon +49 0421 2032-6
Telefax +49 0421 2032-747

Land NDS © 2017 Geobasisdaten:
LGLN
Land NRW (2017)
Datenlizenz Deutschland - Namensnennung - Version 2.0
vervielfältigt durch die westnetz
Westnetz GmbH
DRW-S-L
Florianstraße 15-21, 44139 Dortmund